青島民報

第九一九號

今日出兩大張

登記證　中宣會中字七九九　內政部警字六三〇

本報價目
本埠：零售每份大洋五分，每月大洋壹元正，半年大洋五元五角，全年大洋十元正
外埠：每月大洋一元一角五分，半年大洋六元四角，全年大洋十二元八角

廣告刊費
（新聞欄）每行五號十三字每日三天起碼每行洋一元
（封面）每行五號十六字每日三天起碼每行洋二元
（普通）每日五十字三日起碼每日洋一元
（長期）備有詳章承索即奉

社長楊興勤　副社長王景西
總編輯邱直青　經理周庠
社址：青島福建路三十八號
電話：二七八三號
電報掛號：一〇三二

本報招聘外埠通訊員啓事

本報現擬招聘膠州高密濰縣即墨青州平度日照昌邑諸城安邱萊陽黃縣博山淄川章邱臨朐烟台等十七縣通訊員有志者請連日試稿三次合則函約報酬從豐不合恕不答復此啓

交通銀行

儲蓄部　廣告

本行呈奉國府財政部核准另撥資本五十萬元特設專部辦理儲蓄業務輔助民衆投資發展社會經濟現本埠冠縣路儲蓄支部及東鎮威海路儲蓄支部亦已先後開辦所有各項定期活期儲蓄存款利率力謀優厚手續務求簡捷會計獨立保障穩固如承惠顧無任歡迎備有詳章承索即奉

地址　冠縣路九十三四號　電話　五〇一一至五〇一四
中山路三十號　五〇二一至五〇一四
東鎮威海路廿七號　五〇一五

有房屋出租者注意

謹啓者本行經租部現與中國旅行社訂約合作辦理招待夏季各埠來青避暑中外旅客各埠人士向中國旅行社接洽預定房屋者踵接不絕本行原有經租各處房屋或已經租出或地點不宜不敷支配茲特登報徵求凡各界人士在本市置有宜於避暑之別墅住宅者不論大小不拘地點請速惠臨本行註册一經註册之後即由本行通知中國旅行社儘先放租倘同時業主覓有相當租戶仍得自由租出並不因曾向本行註册而受牽制惟業主自己租出後須立即通知本行以便轉知中國旅行社此項辦法對於業主權利有百利而無一弊幸勿失之交臂爲幸

聯益建業華行
青島中山路交通銀行四樓四零五號

一勞永逸

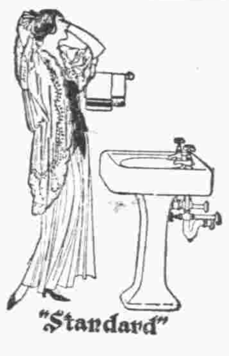

貴處欲求：室中溫度合宜　汽爐裝置得法　盥浴器具精美　上下水道耐久

敝公司聘有美國工程師竭誠服務

地址觀海二路五號　電話暫借四九零六　電報掛號三三八一

青島潔麗工程公司謹啓

總公司　上海四川路念九號　電報掛號八六六九　電話一四四三四

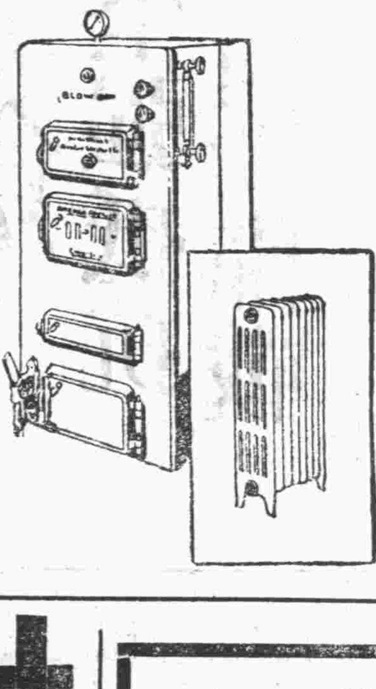

祥雲壽薄利經營

本號減價期內承各界隆情前來購者擁擠不堪諒之早有所聞　現已減價期滿特又提起薄利主義以答顧客注點定價最爲低廉若待購時價尤克已倘蒙賜顧不勝歡迎之至

首次出現之國粹

青島各街及各省縣鎮均有代理

山東烟台西南河後街　育明堂藥房　祕製

神妙點雲散　立止目疼散　消障明目膏

瞽目人自古到處不少從未有三五日即能復明之靈藥近今育明堂發明三種奇藥勿論因何病原所致一切目疾厚翳包滿目珠幾十年不能見物三五日或五七日概能藥到病除復明如初萬治萬愈毫無虛語豈但中華國粹即謂世界國粹不謂過也藥名列後

成文堂泉記　廣告

本號專辦

中外書籍　各種教科　自來水筆　洋鼓洋號　足球籃球
英文雜誌　體育用品　八寶印泥　各式風琴　一概俱全

地址高密路中市　電話三八一六號

各界注意

啓者本號宗旨向來貨眞價實對於各種國產尤特別注意凡中國名廠所出之貨盡先提倡秋季之貨早已備齊轉瞬交冬現又運到大宗新奇綢緞細繡衣料呢絨嗶嘰各口皮貨時式新衣等均堅實精美色鮮花奇現爲提倡國貨起見各貨特別提高價目格外克己請各界顧客購用比較自知虛實

本號住址膠州路門牌十七號　電話號碼三七四二

青島瑞蚨祥謹啓

謙祥益特別廣告

本號向以提倡國貨爲宗旨當茲外患日亟更防利權之外溢今特在樓上加設國貨部盡力擴充國貨藉以堵絕舶來品兼保我商界愛國之榮譽現已交秋轉瞬冬至凡秋冬應用之男女最新式衣料無一不備並有新到各口大宗粗細皮貨今庚皮貨落價成本既輕賣價低廉凡百貨物皆實行薄利多賣主意兼承做中西時式新衣學生制服大氅斗篷工堅料實維新式樣定期不誤精印禮劵餽贈方便如賜顧竭誠歡迎

△樓上歡迎參觀▽

本號謹啓　北平路五號電話三零六六

青島中久醫院廣告

新法戒烟　鴉片海洛英等癮戒除迅速毫無痛苦　預防猩紅熱

專科治療科目　內科　小兒科　外科　產婦科　皮膚花柳科

診病時間　內科　眼科　耳鼻咽喉科　兒科　產科　每日上午八時至下午六時急診隨到隨診　對於成人冬季流行小兒發疹症尤爲擅長

地址江蘇路北首新十二號　電話三八九四號

肺癆病

欲根本醫治必須服國藥祕傳丹方

肺癆再造丸

五大特効

久咳氣喘，咽喉乾燥，哈哈咳嗽，口吐痰沫，燥咳胸痛，咳唾血痰，骨蒸體虛。氣逆聲啞，久癆虛憊，髓乾、竭，

類似肺癆，服用此丸，此爲肺痿，服用此藥，此爲肺癰，服用此丸，盜汗潮熱，服用此丸，血枯衰弱，服用此丸，

治咳定喘，保肺生津，潤肺化痰，培土生金，止血治癰，殺滅癆虫，退熱斂汗，安心定神，益精補血，開胃健脾、

總發行四川樹德堂藥行獨家祕製

每盒裝精製臘丸十顆定價洋五角每料四合　贈送肺癆指南函索郵票一分

青島經理處　神州大藥房　延春大藥房　膠東堂藥號　長春堂藥店　震東大藥房　香山堂藥房　滄口長生堂

百雀牌香煙

中國南洋兄弟烟草公司青島事務所啓

本公司所製之十支裝百雀牌香煙經已問世十有餘年色味均佳售價極廉盛行南方各省茲爲普及北方起見特由滬總廠運到大批現貨滿佈本市各大小煙店定價每包售洋五分諸君其試購之

代理店源興泰　地址海泊路　電話三〇四四

華豐

十九國委員會昨開會

一般觀察國聯仍將邀美合作

我國唯一希望只有堅強抵抗

榆關日軍向前方集中積極備戰

日內瓦十五日電：十九國特別委員會將於明日起重復工作，各大國尤其英國顯圖修改原決議草案，明示讓步，使日本樂於接受，現已電東京徵求同意，料星期三復電可到，星期一十九國特別委員會即提出討論，據此間一般觀察，國聯仍需美國合作，否則一切決議將成空談，縱中國接受調解，不類於屈服，但前途唯一之希望，仍在能否堅強抵抗。

日內瓦十六日路透電：國聯秘書長特萊蒙，近雖曾與中國首席代表顏惠慶博士作幾度晤商，關於十九國委員會決議案修改事宜，但迄今特萊蒙尚未將決議案草案交與中國代表團，由此可見特萊蒙主張顯與日本代表團議定一折衷辦法後，再徵求中國代表團之意見，在如此情況之下，中國代表團對十九國委員會決議案暫時不發表任何意見，俟今日十九國委員會開會後，看有否新發展再行宣佈中國方面態度。

北平十六日上午三時電：臨榆十五日下午一時電，九門口石門寨沿綫，十五日晨來敵機二架，偵察多時，九門口外敵由榆關增來大隊砲兵，秦皇島形勢仍緊急，但無事變發生，石河情況沉寂，榆關敵軍形動緊急，其任務在掩護後方部隊向前方集中，積極備戰，秦皇島昌黎一帶敵探密佈，我軍部已嚴密查捕，一經拿獲，即以軍法從事。

秦皇島平靜　我防線鞏固

天津十六日電：秦皇島現尚平靜，敵艦續開到，我軍防線鞏固，敵軍因該處奇寒，一時不易進攻，雙方仍在相持中，窺敵用意，企圖在石門寨得手後，再向熱同時進襲。又昌黎十六日電，九門口石河十五日無大戰，日司令加藤親赴錦州調于芷山部八千人至黑山新民，偽第二軍丁強八千人至義縣溝幫子，日兵二團由黑山打虎山間調往榆關，由日司令永田統率，日方預定步驟如次，（一）攻佔灤東後包抄熱河，（二）擾亂平津，東省劃歸日有，藉悶國聯開會在邇，並知我抵抗甚堅，故未即進攻。

上海十六日電：據何民魂部駐滬辦事處人員談，何部自王某等二師擊退日軍後，十五日深夜在重砲掩護下，又向南嶺攻擊，預將所部分左右翼散入，由敵深入，敵不測當被包圍，激戰一晝夜，俘敵百餘，獲軍品戰馬甚多。

瀋陽十四日電：開魯方面義勇軍奪過通遼，準備着着進行，各義軍接到五龍彈者，謂該彈一發即可燒燬空中飛機，日軍稱爲妖魔砲彈，據開魯南方最近試驗，結果能力頗強。

孫院長及全體立委昨宣誓就職

定今日上午開談話會

憲法草案以三民主義爲基礎

南京十六日電：國府今晨舉行總理紀念週後，隨即舉行新任立法委員宣誓就職典禮，計到立法院院長孫科，立法委員傅秉常，馬超俊，梁寒操，吳經熊，羅鼎，馬寅初等六十九人，中央要人到者爲林主席，蔣委員長，朱培德，葉楚傖，羅文幹等，中央執委會代表于右任監誓，林主席爲典禮主席，監誓及就職者就位後，林主席授印，孫院長受印，于院長及林主席致訓詞，孫院長率全體立法委員舉右手讀誓詞，宣誓由孫院長致答辭，辭畢禮成，攝影而散。

南京十六日電：立法院院長孫科，及三屆全體委員十七日上午開談話會，任定各委員爲委員長及委員後，即定本星期五舉行三屆第一次院務會議，聞立法院本屆最大之工作，爲起草憲法草案，審議國民參政會組織法及修改刑法三種，尤以起草憲法草案關係尤爲重大，據該院秘書長梁寒操語記者，特來該院起草憲法草案事，將儘量採納黨外名流意見，以三民主義五權憲法等總理遺教爲基礎，起草委員會由孫院長兼任委員長，期於國民大會開會前，六個月公佈，先供國人研究。

施肇基在美重要演說

對國聯處置中日爭端表懷疑

日軍之侵略乃攻擊世界秩序

上海十六日電：佛奇尼亞演浦頓十五日電，中國駐美公使施肇基氏，在此演說，對於國聯處置中日之爭端，是否有解決之行動，表示懷疑，以爲國聯之行動，或以各大國今後決定爲判斷，最後聲明，列強應維持國聯與各和平條約之神聖，及對日承認之政策，兩件孰重，應即決定，固惟對列強此種決定，仍覺難抱樂觀，又謂日本之侵略，乃對世界秩序之攻擊，如各國無應付之決心，實即脅及世界文化，日本悍然攻熱，世界背棄和平條約，違犯東方道法，及西方法律觀念，但非使各列強有必要之決定後，國聯不能作一有效行動也。

日軍犯熱之兵力

中村談攻熱爲應急方略

平津謠甚盛房租驟高漲

日僑結束商務婦孺相率回國

天津通訊：榆城失守，今已九日，一衣帶水之石河，僞成敵我兩軍之祗溝，敵在東岸構築持久掩蔽工事，我在西岸佈置堅固防地，敵既無意西犯，我亦無意反攻，每天雙方步哨相過，各放幾槍，我若以望遠鏡，東窺，則榆城上旭日之旗，清晰可辨，不知東北軍首先抗日之何旅長對之，作何感想耳。總合各方面之情報而歸納之，則敵已決心進攻熱河，在熱河未佔領前，爲擾亂我後方起見，充其量攻下，州爲止，或者用飛機到平東各縣鎮擲彈轟炸而已，平津兩地，可獲短時期之安寧，或者廢歷新年，亦可平安渡過，因爲駐津日軍司令中村孝太郎，已向外報記者表示，中國軍隊如不在平津一帶向日軍挑釁，相信平津決不致發生戰事，中村對於進攻熱河，已不諱言，彼謂「張學良調遣大兵積極開往熱河，企圖攻佔義縣錦州，切斷日軍聯絡，破壞滿洲國，我日本爲實行日滿軍事協定起見，對張學良之企圖，不得不加以對策，因此進取熱河，乃爲事勢上所必需之應急方略」云云，又據英美人士所得消息，敵方進攻熱河兵力，現已判明者，計有西義第八師團，及一個騎兵旅團，漢奸程國瑞李際春兩旅，近又多門第二師團爲攻熱預備隊，該師所轄之長谷第三旅團，天野第十五旅團，已由哈爾濱瀋陽分批開往錦州溝幫子大虎山一帶，錦州飛機場停有敵機三十餘架，義縣新築之飛機場停有敵機二十餘架，每日各有三五架機往開魯凌源朝陽都山一帶偵察，並散放煽惑民心之傳單，榆關錦州近日運到大批軍火，秦皇島停有敵艦十二艘，近祗餘三艘，其餘則運送陸戰隊赴葫蘆島登岸，熱河邊境，已有數處發生衝突，但非正式接觸，劇戰當在一星期以後，鈴木旅團進放九門口石門寨，曾與我軍發生衝突，近來謠言繁興，惟北平以東交民巷爲安樂窩，天津英法租界爲保險櫃，寄有來自故都者言，東交民巷除各使館外，所有房屋，已有人滿之患某宅藏有唐宋孤本書甚多，向東交民巷某宅賃得馬棚一間，月租六百元，一次預繳三個月租金，舉此一例，其他可以想見，天津英法租界房價，剎已驟漲十倍，在旬日前，房租每間七八元者，今則非七八十元不賃，天津之恐怖現象，英法租界房產公司，日，不能辭一部份造謠之責，且下已無餘房可賃，乃又別覓桃源，紛紛逃往太原綏遠，良以一般民衆對於前方情況，均在迷離惝恍之中，敵方更乘機造製種種虛僞消息，以惑人心，就天津言，即有三處，一爲日軍部電訊處，二爲日總領事館情報處，三爲電通社，每日編譯英德俄各國文字稿件，盼送各外報，不取稿費，每日不下一兩萬字，並歡迎各報赴其宣傳机關訪問，雖在深夜，亦有負責接待之人，再看我省市政府乃第一軍部，均無一字宣傳，中外記者遇有懷疑莫決之消息，欲思詳究，亦不可得，以致關於前方情況，每天必發生歧異之謠傳。自榆關戰事發生後，人民心理，即發生緊張現象，省主席于學忠當派員向中村交涉，望在此人心不靜時期，日軍不得在中國地演習，中村當即允諾，最近一星期以來，日軍祗在租界內演習，日軍部並於前日密令日僑結束商務，停止進貨，婦孺有願返國或赴大連者，免費遣送，就此一事觀之，天津終必有事變發生也。

晉省發現斑爛猛虎

闖入店鋪咬去婦人手一隻

旋被警團擊斃送城供展覽

太原通訊：山西崇山峻嶺，在昔猛獸甚多，年來山村荒野開闢者頗多，不易再睹猛獸蹤影，上年十二月間，虞鄉縣屬之白坊村，突發現斑爛猛虎一隻，該虎自頭至尾，約八尺有餘，但不知來自何處，一日該村某雜貨鋪鋪掌，於黎明啓門打掃，忽見該虎蹲臥於門前塵土，鋪掌大驚失色，當即暈倒於地，該虎從容不迫，躍入鋪內，時鋪掌之妻，正擬起床，突見猛虎入室，躍登坑上，其妻駭極，因張手呼喊，致被虎咬去左手一隻，但並未食之，虎之左蹄已搭在小孩被上，幼童雖睹龐然大獸，亦不知係何物，並亦不知其能傷人，但於驚恐之餘，徐徐由被底而出，下坑逃於屋外，幸免傷害，鋪掌之妻左手被咬後，亦即逃出，見其夫被虎嚇倒，亦已醒來，當即邀同村隣，將門戶封鎖，以防意外，一面並由村報縣，請速兜拿，縣府接得報告後，即派警團前往捉虎，臨時並備有木籠，預備活捉送省圖書館任人展覽，但恐活捉傷人，遂登虎頂穿穴，用槍將虎擊斃，事後將虎抬往縣城，人民前往參觀者，甚爲擁擠，該縣遂設法售票，每張銅元二十枚，所得之款，作爲該鋪掌之妻養傷之費，並將擊斃之虎屍，攝一影片，分送各處，省政府昨已得到此項照片，因係死後所照，缺少生氣，據聞白坊村附近，並無山林，雖縣境亦有山，亦難藏匿如斯龐大之猛虎，並聞該虎耳部，似有翁刀傷痕，或係曾受人飼養而逃脫者云。

張默君

將北上勞軍

南京十六日電：張默君女士，痛心國難，決冒苦寒，至前敵慰勞前敵將士，並深望國人團結精神，一致對外，以救危亡，現正設法籌款，俟有相當成數，即起程北上。

第八師收復黎川

南京十六日電：軍息，駐贛第八師劉師長，自率部將貴溪收復後，以匪大部竄集黎川，繼續進剿，該股匪黃初雖頑強抵禦，匪卒不支，狼狽向東退卻，黎川縣城遂經劉師收復，救出肉票數百名，奪獲匪部糧食輜重多件，閩軍政部長何應欽據報以該師官兵用兵克復重城，特傳令嘉獎，各記大功一次，並獎二千圓，藉資鼓勵。

國難中之祈禱

戴院長赴寶華山誦經

班禪同行隨從廿餘人

戴傳賢班禪十三日晨分率隨從二十餘人，往寶華山誦經，祈禱和平，一星期後返京，石青陽定十四日前往參加。

國府命令

南京十六日電：國府今日明令（一）兼河南省政府財政廳長萬舞，呈請辭職，萬舞准免兼職，此令，（二）任命李文浩爲河南省政府委員，此令，（三）任命李文浩兼河南省府財政廳長，此令。

中央談話會

昨停開一次

南京十六日電：中央於每星期一舉行紀念週後，例應召集常委談話會，今日到部者有常委葉楚傖，陳果夫等，當以無重要議案，臨時停開一次。

偽國週年紀念

叛逆邀外使參加

外使已表示拒絕

北平十五日電：外使團接到偽滿組織來電，謂三月九日，爲滿洲立國週年念紀，現日滿當局，積極籌備慶祝典禮，屆期擬請前往參觀云云，聞各外使已示拒絕前往云。

日本帝國主義充滿崩潰過程中經濟恐慌

工農生活加緊貧困化

生產與消費相互矛盾

物價昂貴失業者突增

所謂好景氣之真相

東京通訊：日本自從前年十二月實行了金再禁止以後，一般資產階級經濟學者躲避在通貨膨漲政策之下，到處歌頌着景氣好轉了，物價騰貴，輸增加，輸出入減少，生產增加等等所謂繁華市面的到來，不錯，在這種把戲之下，物價是騰貴了，貿易亦轉好了，生產，因爲侵略戰爭以帶的軍需品及匯兌暴落所影響之一部份商品確是增加了，然而在這種情形之下景氣能夠恢復嗎，恐慌能夠克服嗎，恰恰相反，在所謂「好景氣的現在，日本失業工人依然一天天增加，勞動工資依舊是低下，農產物在收穫期中還是降落下去，那末通貨膨漲景氣的眞相究竟在那裏呢，這裏簡略地認明如下。

A 資本家方面之利益

金再禁止，匯兌跌落，通貨膨漲政策，戰爭準備等等客處的「景氣」之下，日本資本家在此期間中所得利益略示如下，（利益率的比較）

	一九三二年九月末	一九三一年九月末
台灣製糖	二、六〇	一、三一
明治製糖	二、二〇	一、四五
日本洋灰	一、六〇	一、一五
三菱鑛業	〇、七六	〇、四〇

以上所舉主要產業資本家的利益率確是很大的增加了，然而這些利益率却不是由市面的好轉，而是直接對工人進攻，在製造失業，低減工資，勞動強化的結果搾取過來的，試舉其生產費低下狀態如次，（根據野村證券上向期之主要產業所載之單位元）

	一九二九年上期	一九三〇年	一九三一年	一九三二年上期	一九二九年對一九三二年之低下率
綿絲（二十毛）	四〇、〇〇	四二、〇〇	二八、〇〇	二四、〇〇	四〇、〇
生絲（十四中）	二四〇、〇〇	一八〇、〇〇	一四〇、〇〇	一二〇、〇〇	五〇、〇
人造絲	一七五、〇〇	一〇〇、〇〇	八二、〇〇	六八、〇〇	六一、〇
毛斯林（BI）	〇、三五	〇、〇九	〇、〇六	〇、一五五	五六、〇
麥酒（一箱）	一五、五〇	一三、八〇	一二、二〇	一一、五〇	二五、八
分蜜糖	三、二〇	二、五〇	一、七〇	一、五〇	五三、一
精製糖	一、五〇	一、三〇	一、〇〇	〇、九〇	四〇、〇
製粉（二等粉）	〇、六八	〇、五八	〇、五〇	〇、四〇	四一、二
過燐酸（高度物）	〇、五五	〇、四八	〇、四五	〇、四二	二三、六
硫安（合成法）	七三、〇〇	六七、〇〇	五八、〇〇	五五、〇〇	二四、六
硫安（窒素法）	九八、〇〇	八五、〇〇	六六、〇〇	六五、〇〇	三三、七
晒粉	三、一〇	三、〇〇	三、〇〇	三、〇〇	三、三
電氣銅	七〇、〇〇	五二、〇〇	三八、〇〇	三〇、〇〇	五七、一
洋灰	三、八〇	三、四〇	三、〇〇	二、六〇	五、三

B 工人生活之苦狀

根據日銀調查之諸指數

	數勞働人員	男	女
一九二九年平均	九一、一	九八、六	八三、八
一九三〇年平均	八二、〇	九一、三	七三、〇
一九三一年七月	七四、五	八〇、五	六八、六
一九三二年六月	七四、五	七八、三	七〇、七
七月	七四、五	七八、五	七〇、六
八月	七四、七		

由此數目可以看出就職工人絲毫沒有增加，然而處在軍需品產業（金屬產業，化學產業，食料品產業），與纖維產業呈起總動員的時代，但一般失業者所期待的「好景氣」依然是略於幻滅，至於工人之工資收入在繁華情狀之下亦同樣的表示低降。

	總指數 定額工資	總指數 實收工資	男 定額工資	男 實收工資	女 定額工資	女 實收工資
一九二九年平均	九八、六	一〇三、九	九八、六	一〇二、六	九七、四	九六、四
一九三〇年平均	九六、二	九八、七	九六、二	九七、三	九四、〇	八七、四
一九三一年七月	九一、四	九〇、一	九一、五	九一、四	八七、八	七七、三
一九三二年六月	八八、二	八六、八	八八、九	九一、三	八三、九	七〇、二
七月	八八、〇	八六、二	八八、八	九一、一	八三、二	六九、三
八月	八七、八	八六、一	八八、六	九〇、七	八二、九	六八、八

這裏祇有金屬，化學的軍需品產業部門之工資稍有增加，不過要激夜的工作與延長時間如得有增加工資之可能，最値得注目的就是女工工資低下率，比較男工要降落得多，並且實收工資之低降又更厲害。

	小賣物價	定額工資	比率
一九二九年平均	一八一、四	九七、四	五三
一九三〇年平均	一五五、一	九四、〇	六一
一九三一年七月	一三三、八	七七、三	五七
一九三二年七月	一三〇、二	六九、三	五三
八月	一三一、七	六八、八	五二
九月	一三八、〇		
十月	一四〇、〇		

好景氣的結果，物價逐漸地騰貴，但是工資却愈低下，工人階級的生活在所謂好景氣之中，依然是呈示着不景氣，由因物價之昂貴，生活愈迫赤窮化，至於一般農民的生活與工人毫沒異樣，米的價格去年確低落至幾乎未有之便宜，而肥料，硫安的價格却昂貴到十成，此後農民之生活愈是要過窮苦的日子，如此，在所謂「繁華景氣」之下，日本工農勞苦大衆的生活祇有一天天貧困化下去。

總之，日本之所謂通貨景氣是暫時成功了，輸出之增加，物價之騰貴，部門的生產之增大確是一時呈現在繁華的市面，然而這套不免現紙幣的把戲，根本不能解決日本帝國主義日前的危機與在崩潰過程中的經濟恐慌，並且這種現象不過是日本資本主義之恐慌回避來，用以侵略戰爭使變化恐慌之一部份的形態而已，因爲生產與消費的矛盾，生產力與生產關係的諸矛盾，在目前日本帝國主義確已沒法去解決過來的緣故。

大麥島村戴名言等緊要啓事

啓者敝村因戴姓祖遺荒田發生糾葛名言等被本村戴姓閤族推爲處理荒田代表乃近閱報載有人欲將此項荒田擅自變賣從中漁利特登報聲明無論何人何姓不得名言等認可如行變賣概作無效此啓

大麥島村戴姓代表 戴名言 戴名愷 戴名光 戴以琢 戴以學 等同啓

遺失聲明

啓者敝號於二十一年十一月二十三號向宏成發提有洋一通照付支條一只號碼一〇六二五八二計洋一百十五元三角九分一時不愼丟失除向宏成發掛失票外無論中外人士拾得概作廢紙特此登報聲明

青島同和順啓

牌子最老　麥精魚肝油

江逢治醫學博士監製

凡傷風咳嗽　久咳不止　小兒先天不足　中年腎虛血虧　老年精神衰弱　服此藥奏効如神　四季咸宜

總發行　上海江逢化學製藥公司

山東總經理青島漢成大藥房　四方路二十四號電話四五一二號　報掛號有線三三五二號

博愛醫院

治療科目　外科，內科，皮膚花柳科，耳鼻咽喉

治療時間　午前八點，午後八點　急病例外，往診隨請隨到

病室清潔，設備完美，看護週到

院長　醫學博士　飯田方亮

副院長　醫學士　張桐林

院址聊城路五十七號　電話三七零一

大陸銀行

國內各要埠均有分支行或代理店國外亦有代理銀行經營商業銀行一切業務兼辦儲蓄信託貨棧保管

青島分行　地址　河南路十六號　電話　營業室三五五一號　經理室三八九二號

青島　震華金店

金銀首飾　時式鑲嵌　珠翠寶石　中西器皿　綢緞綾羅　呢絨嗶嘰　國貨布疋　化裝諸品

天津路　電話二九八七

久淋白濁丸

（大仁堂）立愈

洋保好證明無效一准退

此丸治淋神藥無論新久白濁下淋精糊馬口尿道刺痛小便頻數風毒邪熱便白淋血寒淬下注淋後偏墮虛淋老濁常年不斷凡淋病用過千方百藥治不好洗療注射無效此丸只用一盒即愈百發百中每盒二元

消毒大王一掃丸

此丸效力非常之大凡是男婦染毒之病發生軟硬下疳腫痛毒串筋骨疼老毒不清淤毒不淨皮膚瘡癬一切所舊毒病遍治不好打針無效即服此丸其毒並從二便消出一掃清完永遠除根每瓶二元另有詳單此藥北平各界馳名實有特別效

婦女破血丹

此丸專治婦女經閉不通數月不見腹中積病左條右塊肚大成形乾血癆症鬼邪胎死腹內不下一切雜疾隱病實與婦女生命有關此丸只用一付其病立下重者三付百病化為血水元氣無傷百發百準每付三元

調經止帶丸

一盒保好無效退洋婦女白帶久而最傷元氣月經因之不調百病因之而生面黃肌瘦食餘無味有昨燒冷腰腿酸痛頭暈肚痛赤白帶下一盒保好常服延年每盒貳元服法另有詳單婦女常服永保平安安胎種子坤中至寶

調經養血保眞丹

專治婦女經血不調月經前趕後錯經期腹痛面色不正病塊崩漏白帶下寒流白肚腹塊痛腰酸腿痛兩脅發脹胸膈滿悶嘔吐惡心貪涼淤血成病左條右塊氣短神虛頭暈頭痛四肢酸軟咳嗽痰喘氣血兩虧午後發燒作冷面黃肌瘦不思飲食日輕夜重自汗盜汗身體素弱胎前產後失調作病或姑娘經閉乾血癆症服此丸立効一切新舊經血不調百病皆治藥到病除常一服此丸調經養血滋陰補氣安胎種子最稱女界寶丸服法另有詳單每付三角半打一元六角一打三元外埠函購郵貳角

張氏保肺丸

北京

潤肺化痰定喘止嗽寬胸順氣立見神効不問男女老幼年深日久勞傷咳嗽代血呼吸不靈氣管寒閉夜不安眠咳嗽不止一切風寒咳嗽等症服此一付立効三付斷根每付大洋一角

青島分銷處

德祥盛：膠州路六號　福海藥房：黃島路中間十六號　萬春堂：高密路六十九號　德豐永：博山路中市路西六十三號

大仁堂大藥房開設濟南小緯六路路西

北京

外埠函購加郵貳角寄信濟南大仁堂

四十年老牌國貨

本公司創辦迄今已四十年所釀製各種白蘭地及紅白葡萄酒蒙各界購飲後來函贊許不勝感謝之至但敝公司不遺餘力最近加聘意大利製酒專家白狄士君為酒師並添各種新式機器力圖改良如蒙賜顧無任歡迎

煙台張裕葡萄釀酒有限公司

青島濟南 總代理同源公啟

欲請接生者注意

茲有產科專家王女士遠藤，精通華語，在日本產科專校畢業及各大醫院實習甚久，曾在本埠開業亦歷數載，經驗宏富，手術靈敏，遇有難產，尤為專長，現住廣西路二十七號樓上。電話四七五九號

止咳金丹

懷抱作病海之慈航廣聘中醫西士收取藥料之精華發明止咳金丹投合人人體質無論新久咳嗽均能立服立止咳嗽男女老幼四時咸宜凡百咳嗽惟服此丹不必忌口飲食有味胃量加增

止咳金丹經驗宏富用藥穩貼起他醫束手他藥無效之咳嗽病富貴人士祇收藥本如不靈驗退還銀貧寒面索不取分文本藥房本造福之心研究千載於茲

咳嗽斷根功效神奇

誓言：欲試此丹之功效請暫停他種咳嗽藥則功效立見倘服此丹不能止喘平順氣者准即退藥還洋本藥房信守誓言決不推諉與他家賣藥不同故無出門不退之惡習

附言：發行之前贈送男女各界實驗一千餘人服丸之後不滿三分鐘個個咳止嗽停疾多者其疾自消雖多年咳嗽服無不愈

止咳金丹治哮喘咳嗽實在靈驗

止咳金丹贈送各界試服之後蒙治愈諸君一一傳揚紛紛要求製售濟世遂於中華民國八年十月始行發售年銷十餘萬金素不藉廣告之招徠歷蒙治愈諸君轉轉介紹以故購取者接踵於門函求者郵筒幾塞銷路之廣遍及全球能得各界如是之厚情良由此藥信用所成時下名醫多購備此藥凡遇咳嗽病人歷服他藥無效者轉以止咳金丹之輕者數粒見效重者一瓶奏功雖數十年之老咳及哮喘氣急均皆立服立愈

上海造福齋大藥房監製

青島總經理 國貨商場 振華百貨商店

嶗山晶石

青島即墨路西首三十一號

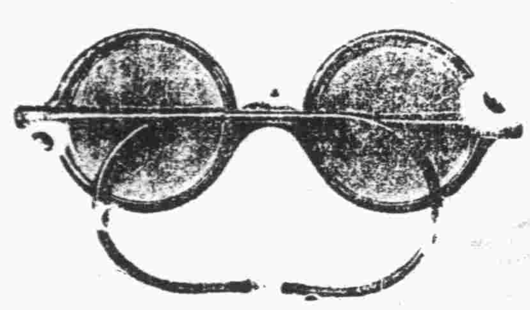

眼鏡老店

敬啓者小號在青創設將近三十餘載專辦勞山各種晶石久由平蘇聘請素有經驗之技師加工製造各式眼鏡力求改革養目近視老少小花等決無光線不合之慮並修理舊鏡以及中西金絲銀腿兼售翡翠老玉煙嘴藏鑽等物一概俱全貨真價實童叟無欺之譽早受各界惠贊零售批發價格從廉倘蒙賜顧無任歡迎之至再小號原無分號並代理處屢有冒充小號之名義者請各界注意認明招牌仿單庶不致誤

三山誠謹啓

新疆回民發生暴動

武裝完備與蒙人取得聯絡
俄人傳將有獨立國出現
褚民誼談行院未接報告

莫斯科十四日塔斯社電：此間接土京伊斯坦布電，謂中國新疆省之吐魯番境，發生嚴重之回民暴動，起事之回民武裝完備，現方向北移動，至近外蒙俄境之烏魯木齊，彼等已與該省北境喀拉夏之蒙人取得聯絡，更與印藏邊界之回民相通聲氣云，按此次回民之變，當與藏軍之侵川有關，且必有帝國主義者欲利用目前之時機，在新疆造成一反對中國之回民獨立國，使成為中俄間之一緩衝國，如東北之「滿洲國」者然，聞英人年來在新疆頗為活動，尤以此次發生事變之境為甚，有一退職軍官名森堡格者，曾多次在該境進行所謂科學攷察云。

據一九二九年英國名人錄，森堡格中校曾服務英軍多年，彼於一九零一年入第一西福斯隊，在埃及印度服務，一九零八年參與印邊遠征，大戰後任新加坡義勇團司令，至一九二二年又入西福斯第一團，一九二七年告退。

南京十六日電：行政院祕書長褚民誼，今日對記者談，稱日前外電傳新疆回民暴動，必係謠傳失實，因行政院截至今日並未接新省來電報告，又新省設有無線電台，可以直接通報，萬一發生事變，未有不發電呈報也。

高橋藏相　喜蒐集骨董。

岡田海相　豪於飲，自稱酒為其第二妻子。

鳩山文相　喜運動，精於各種武藝，如柔術劍道等，又嗜高爾富球。

後藤農相　好馳馬。

內田外相　昔好飲酒，其量大減，無特別嗜好，但每日必散步數小時。

荒木陸相　善使刀，不脫武人本色。

小山法相　善使弓。

永井拓相　為劇通，劇場中時見其蹤跡。

中島商相　在閣僚中最為風流，暇則登山，垂釣，漢詩俳句，並皆佳妙。

三土鐵相　嗜圍棋。

南遞相　嗜竹戰。

日教育界赤化蔓延

小學教員犯思想罪者日增
共產主義少年團大肆活躍
文部省以錦囊授全國視學

東京通信：日本處此非常時期，赤化思想蔓延於教育界中，小學校校長及教員之犯思想罪者年有增加，據調查，現在小學教員之有組織的極左團體，其有全國性者，有「新興教育研究所」及「日本一般使用人組合教育勞動部」兩大團體，其為地方性者有新潟，朝鮮，沖繩各勞動者教育組合「岩手共人會」「秋思青年教員聯盟」等組織，其活動目標為布尼爾（共產主義少年團）組織運動之份子之羅致，兒童之赤化，秘密出版物之配布，以及其他暗躍，此等活動大多限於校外，彼等赤化兒童之方法，如招集多數兒童，施輸以階級意識之教育，然後慫恿其加入布尼爾組織，開設罷工學校普羅學校等，此種布尼爾運動之組織，託始於昭和四年二月初千葉縣之土睦布尼爾，迄於昭和七年六月，增至三十二團體，文部省對於此種現象，非常憂慮，腐心於有效之對策，早先曾通令全國師範學校教授，一律加入國民精神文化研究所，且實施關於思想善導問題之演講，最近又與司法省合議召集全國府縣之視學及高等刑事，授以實行思想感化赤化防止之錦囊云。

日大使館玻窗

英少婦擊破

倫敦訊：本月五號午後，泡脫倫街日大使館門前，有年輕英婦以蘋果一枚擲擊大使館之窗，破其玻璃，警察將該婦拘捕，據使館中人云，該婦曾要求面見松平大使，但不肯說出求見之理由，當時街上觀者甚衆，警察謂該婦顯有神經病云。

世界穀展覽及會議

今年秋季在坎拏大舉行
已有卅九國等準備參加

鄂太華訊：世界穀展覽及會議，定於本年七月二十四號起至八月五號止，在坎拏大之李吉納市開會，迄今正式通告準備參加之國，省，州等，已達三十九，即比利時，捷克，愛索尼亞，法，德，英，蘇格蘭，北愛爾蘭，威爾斯，荷蘭，意大利，波蘭，西班牙，瑞士，南斯拉夫，南非，愛爾奇利亞，土尼斯，印度，日本，斐列濱，新南威爾斯，紐西蘭，暹羅，阿根廷，智利，祕魯，巴力斯坦，美國之若干州，美國聯邦農部，黃地馬拉，墨西哥，璠福克蒙島，緬甸，坎拏之九省及坎拏大農部，其中有派正式代表參加會議者，有選送產品至展覽會陳列者，按穀展覽會原擬於去年舉行，旋鑒於世界一般情形，故改期至今年，該會之口號為「陳列汝之所產，分享汝之所見」云。

取締激越論調

駐滬日領要求

世界新聞社云：據日訊，駐滬日總領事石射最近訪吳市長，謂山海關衆發生後，華方論調激越，人心不安，如引起越軌行動，於兩國均屬不利，希望嚴重取締此種宣傳云云，吳市長已允予相機辦理云。

日閣僚之公餘嗜好

文的武的～式式皆全

世界新聞社云：據東報載，日本現內閣各閣僚之公餘嗜好如次：

齋藤首相　喜杯中物，且善揮毫，暇輒自刈別莊之庭草。

天寶銀樓

本樓用新法美術雕製金銀裝飾用品都數十百種選料之精雕刻之工裝璜之雅早已遠近馳名花廳客堂書齋臥室應用者無不應有盡有送喜禮壽禮尤屬精緻美觀雅俗咸宜

冬至禮

天寶銀樓謹識

青島膠州路　電話貳貳四四

萬寶銀樓

北平路

欲辦十足赤金加色紋銀時樣首飾真珠寶石製法玲瓏各式器具請至北平路萬寶銀樓

電話二七七八號

本報啓事

本報每日午後五時附出夜報本市當夜專送閱戶如有未收到者即可以電話通知本社以便飭送外埠於次日本報附寄此啓

濟青產科醫院

主治科目

內外科　眼科　小兒科　婦人科　產科

本院特備病室多間寬大整潔光線充足空氣流通看護週到取費低廉專供產婦及養病之用並可遂時入院手續簡單

出外接生不分晝夜遂請遂到

女醫師兼院長　李遇洗泉

院址青島遼寧路泰山路轉角

借用電話二〇一五號　二〇二八號

國產煤炭到青

山西煤產馳名全國以其品質優良火燄猛烈經久耐煉平津滬粵各地早已風行舉凡輪船工廠及通常家居莫不爭先購用足徵名不虛傳本市用煤大半仰賴外貨每年金錢外溢為數甚鉅現値國難當頭本號為提倡國產盡國家興亡匹夫有責之天職不惜犧牲將山西最著名之煤炭數種選運來青以供各界之需求茲將各種煤炭品質售價及其特殊優點臚列於下

一、大同清烟雲　火力猛烈駕諸他煤數倍以上經久耐煉每噸可抵他煤二噸半之用日煙小灰少絕無石頭摻雜其中用於輪船工廠及燒鍋爐等事最有宜現為推廣銷路抵抗外貨起見大塊每噸只售二十四元

二、大（砟）（即無烟煤）　無烟無味火力兇猛經久耐煉就居特長冬季用以燒鍋子永遠不用扑烟筒每噸可抵他煤三噸以上既經濟又衛生塊煤炭每噸只售三十元

三、美人香炭（又名天然木炭）　性質與木炭相同故又名天然木炭火力則比木炭高出數倍木炭能持一分鐘天然木炭即能持三分鐘每斤可比木炭三斤用之於點心鋪最為相宜每包重五十斤只售貳元

（注意）以上係零售價格如蒙躉惠顧更為克己

大沽路二十八號新豐煤號謹啓

借用新昌隆電話四五八四號

浙江張震昌南貨茶莊

化妝用品色樣鮮明年糕冬筍餽友再行應時細點大方龍井

軟底氈鞋時式文明花雕紹酒各種禮品香腸茶腿罐頭食品

倘蒙賜顧格外歡迎

地址費縣路十六號火車站南　電話四五四六號

壽康醫院廣告

治療科目　外科內科皮膚花柳科眼科耳鼻咽喉科婦科產科小兒科

診病時間　每日上午八時至十二時下午二時至六時星期日及例假下午停診急症不在此限出診隨請隨到

診病價目　住院門診及藥資取價均廉出診市內五元市外及夜間酌加掛號費免收

地址湖北路東首四十號電話五二三二號

院長丁介眉　副院長劉菊村　特約產科女醫師王子靜

敬啓者敝院病室清潔看護週到甚宜患者之療養擅治白喉痧疹猩紅熱等症特約產科專門女醫師担任收生並用新法戒除鴉片馬啡等癮毫無痛苦無論住院與否均可限期除根治療科目時間及價目列後

青島華新紡織有限公司廣告

本廠開設青島滄口路以五子登科與松鹿兩種為商標所出線紗係五子牌十支廾支廿二支廿四支雙股三股四十二支雙股三股三十支雙股三股等線松鹿牌十二支十六支二十支三十支等紗三路光色格外新鮮分量較重雙股粗細平均為便利顧客購辦起見各埠已設分銷處外並在濟南緯大馬路特設紗線分銷處

瑪賽飯店

中山號十二路

敬啓者敝店自開幕以來蒙各界惠顧贊許無任銘感誓當精益求精潔新添餚餐價低廉招待週到際茲新年在邇特隨餐贈彩至夏歷除夕當衆開彩獎品自二十元以次不等惠顧諸君曷興乎來

例餐　八角至一元四角

宴會面議

啓事

（上海銀行對面）

世界書局

總廠新屋落成紀念

本月份起 特別廉價

敝局屋荷國內教育界及社會人士之督促及維護，營業開展，與日俱進；原有房屋，不敷應用。除總廠發行所新屋已於去年歲暮落成並遷入外，總廠四層新屋，亦已完工。茲為推行新教育及補助學界起見，特將全部教科書廉價，聊謝一向相愛之盛意，敬希公鑒！

初高小學教科書

原售八折　再打八扣

敝局於民國十三年刊行新學制教科書以內容之適當得教育界盛大歡迎小學教科書之採用及供給兩方面為之改換一番新面目國民革命軍底定長江流域新主義教科書隨即出版問世為小學教科書革命之先鋒最近新課程標準頒行新課程之教科書又應時出版新課程教科書係國內小學教育專家兒童文學家及小學教育之經驗家又合作之結晶品欲求表現新課程眞精神者即乞採用

初高中學教科書

原售實價　再打八扣

中學教科書之出版事先籌備頗費經營計劃初定即分頭延攬中等教育專家暨學術界名流作慎重之研究與討論因力求完善不惜犧牲前後易稿數次方覺厥成除教科書本身編制有獨特之開創與新穎之發現外更編行指導書搜集豐富之參攷資料既補教本之不足復助教授上與學生自習上之便利不少於學術灌輸及青年修養方面均能給予實際教授諸君以相當助力

高中師範教科書

原售實價　再打八扣

國內關於高中師範教科書之供給在質與量雙方比較上最感缺乏而最近此項出版物又是不多教育係創造時代之根本工具高中師範教育更與社會有最接近之影響敝局有鑒乎此故最近即致力於此種工作現在各科應用教本均已出版係認定中國教育者精神與高中師範學生之生力於新環境及教學方法編著有專門性質自與隨便湊集現成材料者不同可稱新時代的新產物

全部中小學教科書

▲廉價期限　一月起至三月底止共三個月

▲廉價貨品　初級高級小學全部教科書教學法　初級中學全部教科書指導書　高級中學及師範全部教科書

青島　地址：濰縣路四三號　電話：四九七二

概照實價再打八扣

青島市政府購辦委員會通告第十號

為通告事本會現擬招商標辦港務局添置一二碼頭立式護木各十具各商有願承辦者可自本年一月十三日起每日於上午九時至十二時遞來本會領取標單及說明書設計圖樣等件詳為閱覽即將該項價格切實估計填註封固以便投標此項標函統限於一月二十一日下午二時投遞本會即於是日當衆開標過期標函概作無效特此通告

中華民國二十二年一月十一日

青島市政府購辦委員會通告第十一號

為通告事本會現擬招商標辦工務局翻修滄山大路北段路面及加鋪車軌石工程各商有願承辦者可自本年一月十三日起每日於上午九時至十二時遞來本會領取標單及說明書設計圖樣等件詳為閱覽即將該項價格切實估計填註封固以便投標此項標函統限於一月二十四日下午二時投遞本會即於是日當衆開標過期標函概作無效特此通告

中華民國二十二年一月十一日

青島市政府購辦委員會通告第十四號

為通告事本會現擬招商標辦添置民衆教育館講演廳坐椅各商有願承辦者可自本年一月十四日起每日於上午九時至十二時遞來本會領取標單及說明書設計圖樣等件詳為閱覽即將該項價格切實估計填註封固以便投標此項標函統限於一月二十一日下午二時投遞本會即於是日當衆開標過期標函概作無效特此通告

中華民國二十二年一月十二日

請吸球王牌香煙

欲得美人畫片

壹元〇四分買一條

自一月十號起至二月十號止期內購本公司各種香煙一條者贈送美人畫片一張以酬顧客之雅意焉

特點
烟味好 價公道 壹角錢 貳小包

上海中和烟公司出品

青島玉春號各煙紙店均代售 電話三五七七號

明華商業儲蓄銀行

行址 中山路四十二號

營業要目：押匯 儲蓄 放款 經租 存款 保管 匯兌 信託

通匯地點：漢口 蘇州 天津 寗波 上海 南京 北平 紹興 杭州 無錫

電話 五一四七 五一四八

洋廣雜貨總批發
麗蘭花香皂總經理

滄口路三十號 電話二五五五 太田洋行

中國利興烟公司出品

高朋雅集 一見如故
名烟傑出 一吸便知

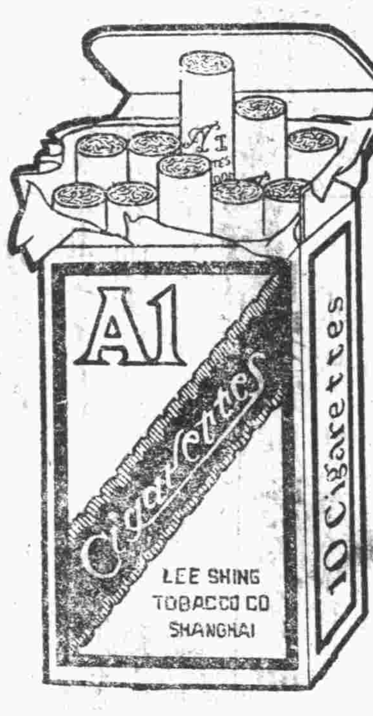

青島海昌烟行總經理 泰安路一號 電話二八八九

萬國儲蓄會

一月十六日開標通告

本會定於一月十六號在上海總會舉行開標凡欲新入會於本月十四號以前在辦公時間內到會付款認會本月十六號開標即有中獎希望有志儲蓄者速來入會勿失良機

第一特獎五萬元
第二特獎將超過八千元
滿期如數還本並有紅利分配

詳章函索即寄

山東總分會館陶路二號 青島萬國儲蓄會啓

東鎮醫院廣告

啓者敝院開幕以來頗蒙各界人士所推許復力求完備擴充病室添招男女護士增加醫療器械並用新法戒除鴉片烟癮海洛英等毫無痛苦注射各種血清及保養藥針歡迎各機關工廠定立常年合同減價收費每星期日下停診

治療科目 外科 內科 眼科 花柳科 婦科 耳鼻咽喉科

治療時間 上午八時至十二時 下午二時至六時 急症不在限 出診隨請隨到

注意 對於時疫如霍亂痢疾等本院特備專治聖藥及治療注射藥針

院長曹玉珂 副院長于柱

院址威海路九號 電話四六四六

青島華北醫院廣告

敬啓者敝院開幕以來成績卓著頗蒙各界讚許信仰茲爲擴充營業起見特加添二三等病室多間光線充足設備清潔看護週到醫療器械及電療等無不應有鄙醫師對於花柳一症特有擅長細心研究多年得其奧妙最近購到大宗德國銀製六零六及六零六並各種清血藥針並本司保買工斉維寧等專治性病良藥對於陽痿早洩等症其效如神更用新法戒除鴉片嗎啡海羅英等毒癮限期出院毫無痛苦收費格外從廉

治療科目……花柳 耳鼻咽喉科 婦科 小兒科 眼科 皮膚科

治療時間……每日上午八時至下午八時 急症隨到隨診

收費簡章……病室每日一元五至五元 服藥飲食在內 出診市內兩元 市外酌加 夜間加倍 門診掛號費 診斷費一概豁免 驗血二元 電療一元

院長薛俊卿 醫師張樂平

院址冠縣路中間八十七號 借用電話二二六零一

介紹推拿名醫

王誠齋醫士向在津滬汴陝專心研究推拿手術爲治病人頗著奇効凡偏正頭痛火牙痛一切喉症四肢麻木跌打損傷癱瘓血治水積氣結火以及感冒風寒身體疲勞精神委頓無論男女老幼素爲醫學難得速効者一經推拿莫不立時痊發如失重負近日僑寓青島同人診牙後得豪治療眞有手到病除之妙特爲介紹願海內同病萬勿失之交臂也茲將診例開列於後

門診上午十點至十一 下午一點至三點
出診上午八點至十點 下午三點至六點
門診一元 出診貳元
醫寓觀城路五號振興成內

介紹人 王品三 馬桐川 尖甫亭 王煥亭 劉壽山 韓崔三 徐介忱 曹庚生 王清軒 馮熙如

青島萬國體育會召集第九屆股東會員年會公告

啓者本會定於民國二十二年一月十六日（禮拜一）午後四點鐘在中山路曲阜路角亞當姆斯大樓第三層本會事務所內開第九屆股東會員年會務希各股東准時駕臨商討一切除分送通知書外特此公告再本會股票自一月一日至十六日止暫行停止過戶合併聲明

地址中山路曲阜路角 電話三八零貳號 青島萬國體育會啓

廣瀨小兒科醫院

本院專治小兒雜症及多年不愈諸症均負責治療手續敏捷又無痛苦藥到病除百發百中無有不效取價低廉並有精通華語醫士對于患者之源問答毫無阻隔院內所有應用器具均係德國最新機器力求完備特此謹告出診隨請隨到

院長醫學博士廣瀨徹夫

鐵山路五十四號 電話武八貳九號

患花柳病者注意

啓者醫生對於花柳一科。研究素有心得。診治手術比衆不同。無論淋濁。橫玄魚口梅毒下疳。一切腫爛危險大症。均可醫治定期保愈。並以極安全奧妙之方法。於最短時期調治斷根。永保不發。茲爲救濟同胞起見。復由德國購到銀製老六〇六滅毒藥針其色甚紫對於花中各種新老梅毒各，無不立見奇效且用之最爲舒適毫無大寒大熱現象凡染一切梅毒曾注射六〇六九一四數針不效請速到本社就 本醫生驗血之後一經着手立奏功效藥費從廉恐未週知特此敬啓

地址黃島路五十三號

花柳醫社董書田啓

膠濟鐵路管理局招商承辦特甲第一五三八四號車務員工制服廣告

本局現奉鐵道部批准標購車務員工春夏冬各季制服如願承辦者可至本局材料處採辦課領取標單此項標函均限于二月一日下午三時以前送到即於是時在本局當衆開標過期標函概作無效特此廣告

膠濟鐵路局招標承辦四方中學第一宿舍工事廣告

本路現擬建築四方中學校第二宿舍如欲承辦此項工事者自登報之日起至本局工程課繳納圖說費十元領取圖樣工事說明書投標章程標單格式照章投標無論得標與否所繳圖說費概不發還此項標函定於民國二十二年一月二十七日上午十二時以前向工程課投遞過時不收即於是日下午三時在工務處當衆開標特此廣告

中華民國二十二年一月 日

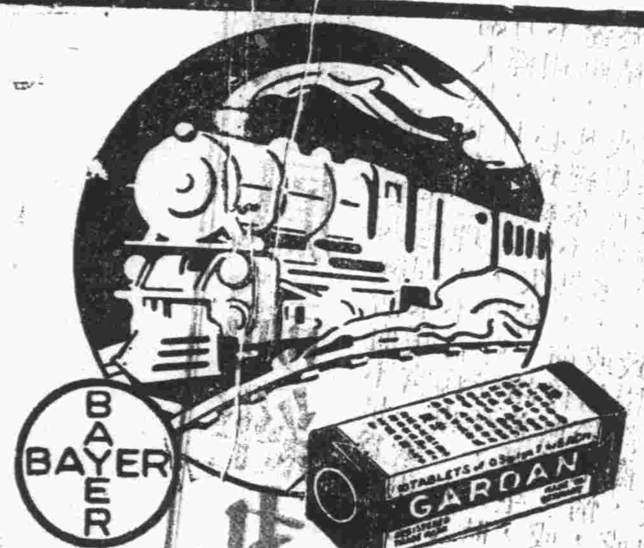

旅行時．不可忘．

旅行時間坐車中每易引起頭痛若攜帶加當藥餅則隨時吞服立能全愈且加當藥餅絕無絲毫副作用十分安全．

拜耳大藥廠

『加當』

富田眼科醫院

雙眼失明人生之不幸幷失世間全部之快樂本院開辦以來治愈華人眼病不計其數近日添設華人精通日語者執其事務不但於問答病源毫無隔膜亦於治療上有不少之便利也

院長富田要

青島東阿路十號正金銀行　鈴木商行橫街　電話三六一九號

中魯銀行儲蓄部廣告

財政部註冊　實業部登記

本市唯一無二兼辦儲蓄之市產銀行

全體董事監察人暨總經理負無限責任

電話三六零五　地址天津路中段

青島大興醬園

啓者敝號現已運到大批花雕紹酒杭州冬筍上海水磨年糕價格便宜與大衆比較兼以自製上海格式衛生醬油桶頭瓶子均有設備並售山珍海味洋酒罐頭承蒙光顧極誠歡迎

總場　費縣路　電話四八五八

分園　四方路　電話四八〇二

本園營業部啓

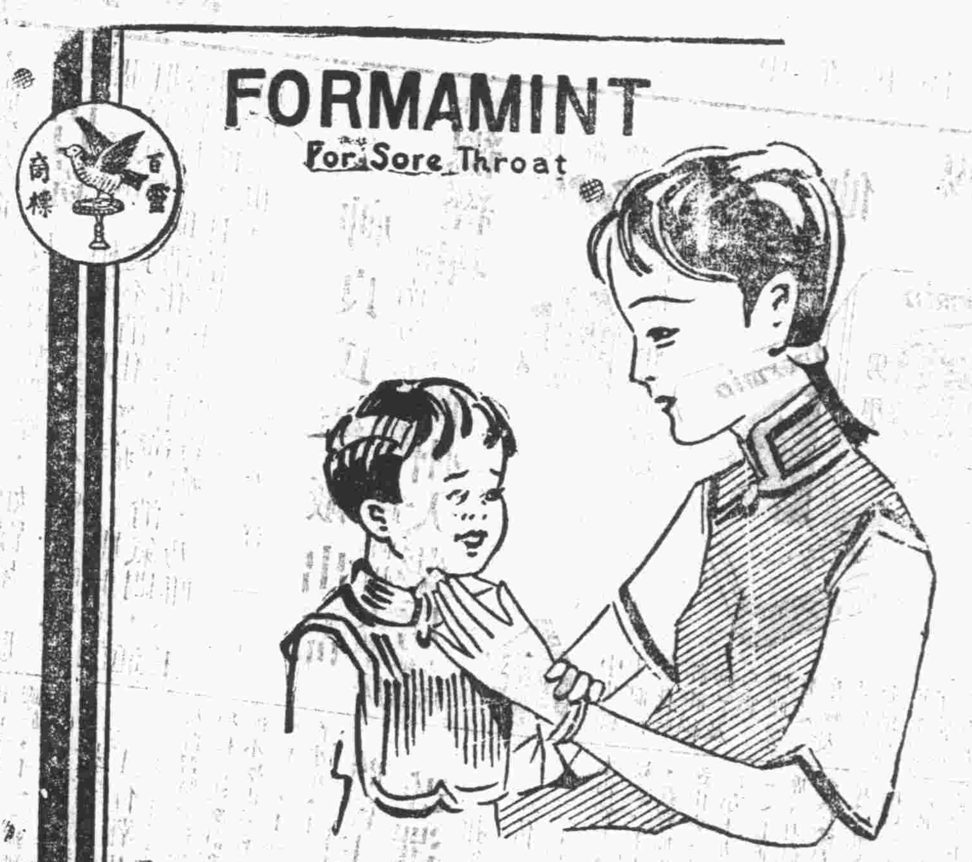

福美明達

喉痛立止

福美明達保喉藥片治喉痛最靈驗　喉微覺痛時速含一片　痛卽減輕　其效如神　小孩喉痛含之尤妙　以其香甜可口　毫無藥味　入口逐漸融化　功能殺菌消毒　且可預防傷風感冒　以及喉痧喉炎猩紅熱紅疹肺癆等病菌之傳染（四）

柏林華發大藥行精製

中國美最時洋行經理

各大藥房均有出售

馬鈴牌香煙

馬鈴香烟到處受歡迎

馬鈴香烟貨眞價實

烟絲味色始終如一

不帶贈彩持力信實

到處歡迎聲譽揚溢

山東省總經理源祥號　曲阜路十七號　電話二五八一

青島總批發處元盛裕　市場三路　電話四二六三

中國華昇烟草有限公司敬告

莫云國貨無佳品

中國華昇煙公司出品

體態婀娜

可惜皮膚粗澀

下圖原樣六英寸試驗管表明每塊棕欖香皂中橄欖油之確實容量

棕欖香皂

細嫩之皮膚爲美貌之要素平日用皂最宜注意棕欖香皂內含多量之橄欖油最有益於皮膚常用可以永駐青春

美商上海棕欖公司謹啟

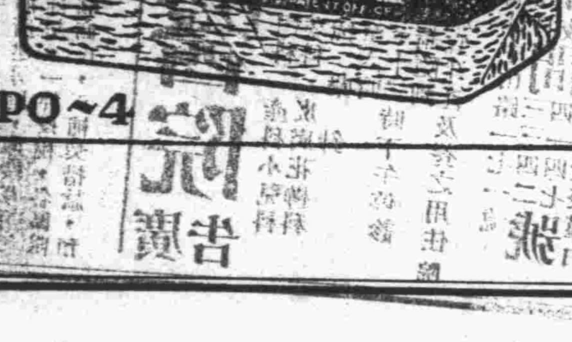

PO~4

寶豐保險公司

青島分公司

承保

一、火險

二、水險

三、火車險

四、汽車險

並願代保戶解釋各種保險之手續，章程，法規，

地址　中山路上海銀行內

電話五一四九　三九零一

上海商品調查叢刊

銀行調查部編

第一編　米　四角

第二編　棉紗　五角

第三編　茶　五角

第四編　布　八角

第五編　桐油　八角

第六編

發售處　青島上海銀行　中國旅行社

公司牌香煙

乃國貨中之一

生力軍勇猛前進毫不畏縮到處受各界人士極頂歡迎．挽回漏卮舍此莫屬

煙料黃嫩而不摻煙肋氣味醇厚始終碑益身心通宵吸之至次日而不口燥吸燒煙灰寸餘而不際落尤其特色，精美優點書不勝言．

貨色眞正

價錢實在

每包六分

每條壹元貳角半

各煙紙店號及攤戶均有出售

中國瑞倫煙公司出品

上等香煙賣普通價

可謂大犧牲之極

贈品章程如下極易得贈

茲爲答謝吸戶諸君特訂贈品以酬厚意

愛國人士望盡量購吸以挽漏卮而固國權

（下列贈品各物陳列本號玻廚內）

贈品章程

本牌公司牌香煙包內皆附有兒童嬉戲彩色小畫片非常美觀奪目且造意頗深早荷各界人士愛玩珍視該項畫片共有不同樣計壹百二十種茲特訂贈品辦法如下

小畫片二十種　連同空殼二十只　贈本牌香烟壹包

小畫片二十五種　連同空殼廿五只　贈本牌香烟貳包

小畫片三十種　連同空殼三十只　贈美人馬大畫片一張

小畫片四十種　連同空殼四十只　贈玉美人大畫片一張

小畫片五十種　連同空殼五十只　贈玲瓏手電燈一只

小畫片六十種　連同空殼六十只　贈三百尺手電燈一只

小畫片七十種　連同空殼七十只　贈五百尺手電燈一只

小畫片八十種　連同空殼八十只　贈一千尺手電燈一只

小畫片壹百種　連同空殼一百只　贈赤金戒一錢半重一只

小畫片壹百廿種　連同空殼一百廿只　贈赤金戒二錢重一只及白金手表一只

若得有『萬里雄才』之小畫片一張單張蓋有總公司及本號硬印者當現洋貳百元當時立兌人人可得

山東全省總經理

青島萬利榮號

中山路一三三號　電話三一八三

婦女良藥

鳳調經丸

服此藥調經活血不足為奇，奇在能固本暖宮一索得男，不育之理，經水不調，則不受孕病也，平時多起於月經不候，常失調，或前或後，漸生諸病，凡經水過多，寒，諸症無常，必致經崩損傷，衛營或帶或白，或受風寒，面黃肌瘦，致七情不和，或止或長，五臟虛損，體虛所致，腹痛續氣，婦人月經不和，斷續，積瘀，遂志，情盜汗，濁等症，皆由體虛血虧所致，子宮寒冷，帶淋虛墜，亦難得子。

鳳調經丸

能調和婦人衝任之血，平肝鬱之氣，去瘀血，解鬱悶，暖宮定帶，止帶固本，調經元，生子有望，既服一料，未有不育子者，新婦常服，晚年得子，索姙，婦人素服，實婦科經帶百病第一聖藥，調亦一者。

每料四盒，每盒大洋一元，四盒大洋四元四角

金斗神聖堂虔製

青島天津路 神州大藥房經售

胃為人身之寶庫

溶化百物，提取滋養，分佈全身，運遍體，生命之存，端賴於胃，一日消化停滯，胃口呆閉，內臟不和，外感侵乘，影響生命，至大且巨，此神良氏

活胃錠

乃為胃病要藥，如胃呆腹脹，肝胃氣痛，啟胃口，利二便，道胃藥也，積滯噯隔，食不消化，助消化，消積滯，且治以上諸般胃病，作酸嘔吐等症，服此藥能通氣悶，乃唯一王

每瓶大洋一元

神良氏藥廠出品

青島總經理 天津路神州大藥房 濟南分經理 李村路 緯五路神州大藥房總支店

長命牌 維他賜保命

上海信誼化學製藥廠發行

Vita-Spermin

維他賜保命

中央衛生試驗所證明 生命之源 ……

市府一六三次紀念週

胡祕書長主席並報告工作兩項

社會教育兩局長報告一月工作

一月十六日上午八時三十分，本府舉行第一百六十三次總理紀念週，到市府及直屬各機關職員三百餘人，由胡祕書長主席，行禮如儀，茲將報告各節，記錄如下：

○胡祕書長報告○

在上週間本府工作所可報告者，約有兩項，（一）籌備農工銀行，市長倡改進農工經濟，發展農工事業起見，會有組織農工銀行之倡議，並商請商界諸領袖集股組設，現股份暫定為十萬元，官款三成，商款七成，在上星期四已正式開創立會，討論章程，星期六又繼續開會討論章程，並選舉職員，現在商股方面董事及監察人，均已舉出，計董事為宋雨亭，蘇勵臣，王仰先，張玉田，周志俊，姚仲拔，監察為傅炳昭，至官股董事監察，須由市長指派，日內即可發表，一俟派定，即可積極進行，大約最短期間內，可望正式開幕矣，（二）李村中學校舍落成，本市李村中學建築校舍一案，前已在紀念週上報告過了，現此項校舍，已經落成，業於上週間，舉行落成典禮，大約寒假之後，即可遷入矣。

○社會局長工作報告○

本局本期由上年十二月十二日起至本年一月十四日止工作，就其較為重要者言之，約分四項報告，共計三十八件，（甲）關於農工商事項，計一、完成民生工廠運動場設備，二、整理市場，三、修正當鋪營業規則，四、寄運本市參加芝加哥博覽會出品，五、糾正中華工業聯合會青島分會開會手續，六、調查農產物作物損失，七、提倡種植薄荷，八、擬定廢除舊制度量衡器辦法，九、核准商業登記，十、核准商業註冊，十一、管理廣告事項。（乙）關於勞動事項，計一、籌辦工人合作事宜，二、實行公大紗廠工人儲蓄，三、登記職工補習學校教員，四、視察電汽公司等職工補習學校，五、視察四滄各廠工人宿舍，六、解決居酒業勞資糾紛，七、舉行勞工講演，八、禁止工人廢歷年假賭博。（丙）關於衛生事項，計一、實行鄉區管理墓葬事宜，二、會商整理清潔衛生事項，三、擬訂細區毒品檢驗所簡則，四、處理傳染病事項，五、編製二十一年醫藥統計，六、籌劃春季種痘事項，七、市立醫院診療狀況。（丁）關於公益事項有，計一、籌備建設模範新村，二、辦理各里院防止火險事宜，三、視察改建平民住所，四、救濟遊民點上，五、完成感化所織布設備，六、救濟鄉村饑寒孤獨及廢疾者，七、調查安養院地租糾紛，八、調查鐵路界內游民住住事項，九、提倡鄉村文化娛樂，十、指導市民尊重國旗，十一、辦理放賑事宜，十二、取締謠言。

○教育局長工作報告○

一、通令各學校切實奉行校長會議議決案，二、召集中小學校校長會議，三、擬定一二三月份計劃，四、令各中學遵照部頒中學行政及教學時分配表辦理，五、召開中等學校訓育會議，七、辦理小學校教員登記處，八、結束小學校教員登記，九、舉行學校觀摩及自習時分辦理，十、核勘陰島建設新小學校舍建築計劃事項，十一、民衆教育擴充事項，十二、提倡公共娛樂游藝大會等，十三、視察學校統計，十四、檢查電影之統計。

商會主席及常委改選執委時應一併改選

抽籤改選以第一次為限其任期僅二年若同時又復被選即屬連任

司法院詳予解釋令達本市知照

本市當局，茲奉中央祕書處函轉司法院解釋商會法第十九條疑義，抄同原件函達查照，頃准司法院院字第八三一號函開「准函開，咨鉢原函如次，頃准遂山東省黨務整理委員會呈據歷城縣整委會，轉請解釋商會法第十八條十二項常務委員中選任則每二年改選執行委員半數時，其常務委員及主席亦應一併改選，（一）依商會法第十八條十二項常務委員由執行委員互選，（二）商會法第十九條第二項之抽籤改選，原以第一次為限，故前屆留任之委員任期，僅是兩年而改選時其前由改選而當選之委員任期，其任期同時又復被選即屬連任（三）第一次被抽籤改組之委員任期，相應函知中央民衆運動指導委員會」查此案前經山東省黨務整理委員會呈請解釋有案，業准函由，並奉上批，即希查照轉知外，特抄同該會原呈，並原抄呈函送，即希早到會，經陳飭函交司法院解釋有案，為此令仰該會知照為荷云云。（島上社）

三民主義的偉大性

德性而道學問

致廣大而盡精微

極高明而道中庸

：：陳立夫講於湖北省立師範學校：：

諸位同學：兄弟今天因王校長之約得來貴校與諸位講話，非常欣幸。剛才王校長介紹兄弟的話，誇獎過分，不敢當。不過有一點可以承認，就是兄弟確為一個三民主義的信徒，同時很願意同大家共同做三民主義的信徒。我們要做信徒，必須先明瞭三民主義的精神。各位如能根據這種精神來救國，此刻雖尚不是三民主義的信徒，我亦將稱之為三民主義的信徒。中國現在非常危險，國內有共黨的擾亂，封建勢力的存在，國外有帝國主義者的壓迫，在這內憂外患交迫的當兒，三民主義就是將中國不平等，達到自由平等的一個方案。我們要實施這一個方案，不得不團結一種力量，在共同意志之下，一齊負起救國家於危亡的責任來，努力向預定的目的邁進。因為革命之道多端，惟若各人用的方法不同，各人依各人不同的方法去做，則力量分散，必致一事無成。所以要救中國，非合該多人的力量在一共同意思下去幹不可，因之非有一個組織不行的。這組織就名之曰中國國民黨，中國國民黨者有三民主義作他的目標，有政策政綱作他的救國綱領，有建國方略做他的基礎，有建國大綱作他的步驟，有黨員作他的工作者，這個力量的消長，實在可以決定我們國家的命運，所以我們要救中國，須先健全中國國民黨，要健全中國國民黨，須不斷地有忠實勇敢的青年共同加入來信仰三民主義，實行三民主義，要信仰三民主義，須先明瞭三民主義的精神之所在，凡能明瞭他的精神，接受並遵照他的精神做去的，就是三民主義的信徒。

從總理遺教中我們可以看得清楚，要實行新的主義須先有新的人民。「新民」的意義就是能解決時代的使命的人，超越和落伍都是錯誤的，從這裏我們知道有兩種人不能救國，一種人思想退錯，覺得中國什麼都好的不得了，一點不知世界潮流，還有一種人思想太偏，以為中國一無足取，外來的都是好的，前一種人使中國退化，復古，後一種差不多成了洋奴，使中國走入死路，這兩種人根本是妨礙革命的，都可以使中國文化從根救起來，一面對西方的科學文明迎頭趕上去，換言之，發揚我國固有之所長也，並容納外國之所長以補我們的不足，再藉此造成第三種文明，高於世界現有的一切文明，來貢獻於世界的各國，這是說明中國人對於世界的責任和貢獻，也就是中山先生的第一種偉大精神，諸位青年同志們，你們對於中國歷史的認識如何，中國文化的好處在那裏，你們學的科學是拿什麼的，是拿來點綴你們自己嗎，還是拿他的方法來整理我們固有的東西呢，若是你們對於這一點不明瞭，中國是無從挽救的。

民族自信力，是民族生存的第一義，能自信才知自強，知自強才能自救，能自救才能救人。自己不相信自家的民族之偉大，不知道自家的民族歷史，不知道自家的民族以後對於人類能貢獻的是什麼，那麼過去的歷史都是黑暗，未來的時日毫無光明，在前無可取後無可期兩者夾攻中的現在，是趨於滅亡：我們要救國，救民族，應先救回自信力，自信力不救回來，這民族是無法維持其生存的。我們要怎樣來恢復民族自信力，自然先來從根救起我們民族固有的德性，並以同樣的精神來整理其他一切，從整理的結果來估量我們自己的長短，同時採取他人的長處，以補我們的不足。

什麼是我們的長處呢？總理說的，要恢復民族固有德性，先恢復我們固有的孝仁愛信義和平的特點。妄自尊大的人，就太把他講成空話了，自妄自菲薄的人，根本把他拋在字紙簍裏去了，因此才有今天的衰弱和赤禍，兩年以前，我同共產黨人談話，說他們講唯物史觀，講到最後，人也變成了物，人看別人都是工具，那時人覺得自己不是做人而在做物，一定失了生的意味，又想回頭做人，他們回頭做的時候，就是三民主義趨向成功的時候了。因為人和物不同之點是人有充分的心對於父母應當怎樣，對於兄弟應當怎樣，對於夫婦應當怎樣，對於子女應當怎樣，對於朋友應當怎樣，對於社會應當怎樣，對各方面都有確定的方式以遠共存共榮之目的（如圖一）這就是「道」，若講唯物，父母可殺，兄弟可去，妻子可棄，朋友可賣，各方關係隨時都可以割斷，割斷了一切，（如圖二）便剩下一個個人，這個毫無關係的人，這個人豈不等於物嗎？

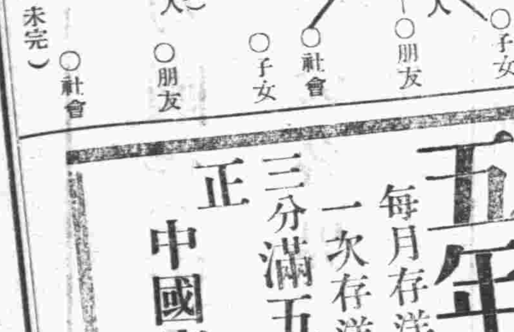

（未完）

萬國體育會

昨日午後開股東大會

報告過去營業狀況

討論將來進行辦法

本市萬國體育會，每於新歲開始之際，召開股東大會一次，藉以便報告全年營業狀況，分配紅利，並討論將來進行辦法，茲悉該會定於今（十六日）午後四時開股東大會，早已通知各股東屆時出席，至會議詳情，容俟續誌。（捷聞社）

膠路委員陸夢熊返青

膠路委員陸夢熊，於日前因事赴濟，現已公畢於今（十六日）日上午七時三十五分，乘二次車返青，當即到局辦公云。（捷聞社）

市區各小學校長

昨舉行第六次會議

雷局長主席報告

教育局於昨日（十六日）下午二時，假薊山路實驗小學禮堂，舉行第六次市區小學校長會議，茲悉昨日出席校長計十五人，教育局職員九人，由雷局長主席，議事日程，已誌前報。

臨朐商民稅契忙

由各區公所附設田房稅契代辦所

臨朐通訊云：該縣前奉廳令，為勸商裕稅收，整財政，復派委員召集各區區長到城開會，會同縣府擬訂辦法，凡鄉間田房稅契，一律減價，以資激勵，並於日前由各區公所附設田房稅契代辦所，凡鄉間田房文契，均赴代辦所投稅，……

新任電話局長

劉月鋤接事

並傳見屬員

新任電話局長劉月鋤，本日（十六日）上午九時，已到局接事，並在該局大禮堂紀念週上，傳見工務事務兩科全體僚屬，致於舊任杜拜傳氏任內事宜，已結束交代竣事云。（捷聞社）

胡太夫人

開奠聲中

各界自動致輓

市府祕書長胡家鳳，本月廿二日假三江會館為其太夫人設靈開奠一節，已誌前訊，茲聞胡祕書長，以適值國難時期，一切從簡，業經聲明，但各界仍自動致送輓聯等祭品甚多，……

本市德僑

德領署將印一覽表

本市德領署，以該國旅青僑民人數甚夥，前編僑民一覽表，後因人事變遷，累經添改，業已不可辨認，茲聞該館古氏，飭令所屬，重新編造一覽表，經各辦事人員努力工作，現已大致竣事，至下月初旬，即可印刷完畢云。（民言社）

廢歷年關臨邇

各行商提高空付押款

因休業時間太長

恐漲落太相懸殊

廢歷年關臨邇，準備休業度此舊歲，市內各界，准備休業度此舊歲，聞取引所，定於十九日「即廢歷十二月廿四日」鎖市，至舊歷正月初八始行開市，因休息時間太長，各行商代客買賣，恐為日過久，有大漲落，故近日代客買賣之容付，特將押款提高一倍，免遭意外之危險云。（捷聞社）

華商九家

實行回取引談交易

自十四日到所開始買賣

本市華商復歸取引所營業之消息，已誌前稿，茲悉此項復歸商號已於十四日實行到所開始買賣，當時先在錢鈔會場開會議，由日理事安藤主席，報告此次華商回所之經過，並陳述該市場此後之應行規則，次有華商利豐號劉叔衡演說，華商復歸取引所之利益，且謂各謀利益，倘大衆應遵守規則，勿為意氣衝動，故擬定章程，有擾亂市場安寧者，應受相當處罰，最後並祝中日人一處交易，永無分離云云，乃散會，聞此次回取引所之華商，慾望甚盛，準備每日成立一千萬元以上之交易，日商見此情勢，遂聘協源盛王渭濱，利豐號劉叔衡為顧問，以資發展該所營業，茲將復歸取引所之華商字號，經理姓名，及市場番號，列表於下。三四號福與祥鄒墉志，四〇號利豐號劉叔衡，四八號協源盛王渭濱，四五號東盛和費景灃，三〇號福聚東王振六，一六號義成東鄒潤生，七號新義成和王子鈞，六號義聚合生升三，三號同元盛和葛文甫。（捷聞社）

通飭施行，除分令外，合行抄發原件，令仰知照，並轉飭所屬，一體知照，此令等因，奉此除分令外，合亟抄發原件，令仰知照，並轉飭所屬，一體知照云云，市府奉令後，即訓令各局台所，一體知照云，茲將國民政府組織法修正條文錄下，第三十條立法院設立法委員四十九人至九十九人，由立法院長提請國民政府主席，依法任免之，第四十八條監察院設監察委員二十九人至四十九人，由監察院院長提請國民政府主席任免之。（民言社）

寒假屆期

學生紛紛返籍

本市各中小學校，均依教育局規定本月十八號放寒假，故各校之寒假考試，已均趕辦竣事，各學生因考試完畢，自昨日起返里者已大有人在，今日（十六）膠路五次車西上時，復有大批中學生乘車返籍云。（民言社）

文德女中更換校長

新任郝更生夫人高梓女士接充

定本月十八日交替

本市文德女子中學校長喬基堂，任事以來，尚稱厥職，茲聞喬氏因事已向該校校董會辭職，由校董會，呈請教育局聘任前山東大學體育教授郝更生之夫人高梓女士接充，喬校長已準備移交，高氏定本月十八日前往接收云。（島上社）

濟良所所女

最近調查

本市濟良所所女，上年十二月份為四十二名，據最近調查，本月半月以來，又投入兩名，計善仙，善德，現存所女共四十四名云。（膠澳社）

工務局

修整人行便道

工務局局長邢契辛氏，以查市內各馬路旁之人行便道，尚有多數未能修墊洋灰地之處，坑凹不平，每遇陰雨，遊人頗感難行，茲為便利市民計，擬將各該便道先行鋪灰沙，一俟天暖，再為鋪墊洋灰，以利行人，而維路政，聞該局現已飭工鋪墊四方路海泊路等處便道，大約不日即可修齊云。（碼頭社）

紅卍字會籌發

大批賑麵

以備舊歷年前發放

本市紅卍字會，歷年均有施衣施粥之舉，茲悉該會自本月起，即着手籌備，並聞該會以本市災黎衆多，特將賑麵四百包，於舊歷年前發放，以資救濟云。（民言社）

大港一號倉庫

病死難民一人

由該管警局代埋

經法院派員檢驗

昨日海昌輪船由大連來青，載有侯周氏，年四十三歲，汶上縣人，暨其子侯家明，年十八歲，下船後，即在一號倉庫候車，因所來難民，人數甚多，故在該倉庫住宿，侯周氏因素有舊病，又受路途風寒辛苦，至今日（十六）早四時身死，其子侯家明，手頭空乏，且無行李，以致無法營葬，又有一無名男子，亦在該倉庫身死，未帶行李，年六十餘歲，以上兩死者，均係因病身死，並無別情，當即發給棺木，代為掩埋云。（碼頭社）

○主席報告○

……首由主席報告略謂，本學期現已結束，可藉此時間，檢閱此一學期之工作，本學期雖無長足之進步，但各校在整齊秩序方面，已有顯著之成績，則為不可掩之事實，即一般之輿論，亦皆能認識各校有努力之誠意，今後將特別注意於教學方法訓育方法，力求進步，現在寒假在即，希望各校在假期內，詳細計劃下期改進事項，以謀進步，本局現已擬定二十二年全年視察指導事項與標準，及提高小學學績方案，業已油印分發大家，希望各校能切實奉行，此外尚有應報告之事項數點，一、本月因寒假關係，擬將經費提前發放，現已呈准市府撥發，明日即可來局具領，二、招考插班生收費問題，業由本局局務會議議決，小學一律收報名費……二、自各校轉知軍事……寒假內，赴海軍司令部報到，四、各校於放假後，應擬具本期簡要工作報告，並附下期學校行政計劃，組織讀書會，及出版刊物暨其他改進事項呈局備查云云，報告畢，即

○進行討論○

計議決三案，一、各級插班生考試，一科目案通過，二、各校應將學校行政歷及揭示牌之設備案，議決照案通過，三、組織委員會，分組後本市教育刊物出版委員會案，議決照案通過，先由教育局通盤籌劃，並由教育局派定編輯主任，聘任校人員充編輯，討論後即行散會云。

日僑組織

土地房產仲買人組合會

前日午後召開成立會

選定武下大介為會長

本市日僑以說合買賣土地房產為業者，近成立一仲買人組合，於昨日午後六時，在大和會館，召開成立會，先通過會則，然後開始選舉會長幹事等，開票結果，關塚善胤為副會長，武下大介被選為會長，宋雄一瀨辰已，下田申雄，田敬次為幹事云。（捷聞社）

……首城關商民田房，則直赴縣府投稅，田地文契，在減價期間，比較平時與三實六稅額，減輕一半，房屋文契，先購地基瓦房每間百五十元，估價補契，一律投稅，再按草房每間百九……，七日辦竣，……備投稅，極形忙碌云。（胸社）

康樂女醫院廣告

本院專治

內科　外科　產科　小兒科
眼科　耳鼻咽喉科　婦科
注射各種花柳　皮膚科　針

診症時間

每日上午九時至十二時　下午二時至六時
星期日上午九時至十二時　下午停診
急病隨請隨到
本院備有上等病房數間接生產最適宜生產及養之用
住院者請惠臨敝院接洽為荷

地址中山路一七一號
電話日夜間四三三四一二號
院長女醫學士高欣榮謹白

拍賣

今有海關漏稅之貨拍賣各色毛嗶嘰人造絲各樣花邊華絲葛自行車洋刀香皂雪花膏人參魚肚各色綢緞棉毛毯子洋布各色花布各色洋酒白糖冰糖另有零碎等物未登准於陽歷元月十七十八兩日在湖南路本行當衆拍賣風雨不改貴客莫失機會

聯絡司拍賣行啓

武下房產公司

抵押放款　不動房產　有號電話
短期抵押　利息低廉　手續捷便
辦理週到　轉辦買賣　房產土地
有號電話　過戶登記　讓租房屋
領租房屋　如蒙光顧　無任歡迎

曲阜路十九號　五〇一八號

榮青工務所

正及其時

君有空地擬建房屋乎？君有市房翻造乎？現時製圖，明春開工，則夏季租，本工務所有建築師，有工程師，正及其時，為君設計，能堅固，美觀，適用，經濟各面，充分注意，使君滿意，如承垂竭誠歡迎。

地址青島湖北路三十……

五年計劃

每月存洋十六元叁角玖分
一次存洋陸百四十叁元九
三分滿五年　得本利洋壹千
正

中國實業銀行儲蓄……

青島中山路電話二九……

中風醫治及預防法

頭暈耳鳴手足麻木中風之先兆

肥人老人飲酒人須預防中風

中風病（即腦溢血）之原因。係因腦血管之破裂。以致血液外溢。壓迫其附近腦部神經而發生之症狀也。凡人年逾五旬。氣衰之際。多有中風之疾。蓋人之血管。如橡皮管。若久使用。則失其生理的彈力及潤澤性。而致硬化孱弱之故。老人之血管多易破裂。且酒之爲物。一入體內。變成脂肪質之沉着。多使血管硬化破裂。中風家之易於中風。職是故也。而凡頭大頸短。胸闊。腹大。身體肥胖。臍深。項後帶橫皺。胃健善食者。蓋（肥人多中風）爲我國醫學上之一大警語。名曰『中風體質』。例如故譚延闓先生以身體肥胖。致患中風而卒是也。

朱丹溪曰。中風必有先兆之證。凡覺大姆指及次指麻木不仁。或手足少力。或肌肉微掣者。此先兆也。三年內必有大風。凡有頭暈耳鳴。視力衰弱。失眠善忘。手指顫動。足背浮腫等狀態。皆爲預告中風將發之先兆。然亦有無何等先兆。而於談笑遊樂之時。突然中風昏倒。此皆係腦血管破裂而大出血。概不得救。或僥倖不死。亦難免口眼歪斜。或半身不遂。

『海藻品』係根據我國歷代大醫院祕傳實驗丹方。應用科學的新醫理而改良製劑者。誠有軟化血管。調平血壓。醫治中風之偉效。屢經動物試驗。及臨床試驗者。其效力較諸局方活絡丹。人參再造丸。金匱小續命湯。及最近西藥之血管製劑等。奏效迅確。有殊勝之功能。

各大藥房均有經售

佛光牌改良國藥『海藻品』定價每瓶洋三圓正

婦科聖藥 佛慈「當歸素」

中國先醫之歷史的大發明　國產藥品之世界的新榮譽

德國婦科專家希爾特博士，曾研究中國醫藥，將中國藥當歸，應用科學的方法，抽出其有效成分，屢經動物試驗後，分贈歐洲各國醫科大學醫院，各臨床醫家之實驗，結果皆得奇效，故最近希爾特博士，在德國醫藥雜誌上聲稱，謂歐美醫界，對於婦人月經不調之症，尙未能發現有效之藥物，中國醫學於數千年前，已發明當歸之用，調經確有特效，合於現代科學之原理云云。

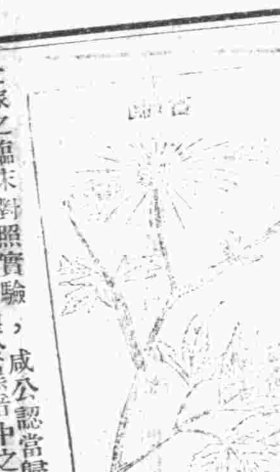

大家之臨床對照實驗，咸公認當歸對月經不調之一切病症，確有特效，數千年前科學尚徬徨於黑暗中之時代，對於月經障害，其所發明之藥物，能符合於現學，則之醫理實堪驚歎，歐洲醫藥界，環球醫界最有價值之事實云。當歸乃此當歸之科學作用，當歸爲微形科植物當歸之根，產於我國西部各地，氣味苦溫無毒，主補血調經溫宮妊娠之惟一聖品，外台千金諸方，皆將當歸作婦科之無上良劑，漢醫張仲景金匱溫經湯以來五千年，一國歷代之臨床實績者也。「佛慈當歸素」係選擇國產地道藥材當歸，應用眞空蒸溜器，以科學的方法，提精華以改良調製者，故其效力較諸舊式泡製之飲片丸散，及外國製之當歸精，確有殊勝之功能。

「佛慈當歸素」之醫治作用，專治婦人氣血虛弱，月經不調，（或前或後，或多或少，或逾月不至，或一月再至），停經閉經，脣口乾燥，宮冷不姙等症。

佛慈改良「佛慈當歸素」（每瓶大洋二元）（每料三瓶六元）

榆關陷落記（續）

日本在黎頓報告書中，在滿洲獲得之讓步，爲一年前已力最熱狂人士所難承見，因此無怪世界人士深疑華方意見，以爲日本不論出何代價，擬向中國開戰，其目的在摧毀現時之中華民國云，「十字時報」稱：日本予列強以帝國主義在中國之典型，「交易郵報」意見，在縱使認國聯不能有所之爲，亦將令有一協助中國作企圖，失去均因，僞世界其餘部分，無一事可防阻日本，除武力外，「日耳曼報」意見，以爲日本攻擊中國本部，將成爲一最嚴重之世界事件，「德意志日報」引申此次事件爲德國獲一結論，謂單藉和約，不能保障和平，無一國能免除其強鄰之攻擊，該報因此敦促立時鞏固德國防務。

……乃與國並十九國委員會會員，未與贊助，實爲遺憾云。

意國　羅馬四日路透電，界及報界，對於山海關情形，不肯加以評判，一般人以爲過於複雜，凝難應刻下情形，驟加判斷。

蘇俄　據莫斯科三日電稱：蘇俄官報紀載對山海關再度發生軍事，日本雖並不驚異，有一切反對之聲明，但俄報在已往數星期中，已料及有此項事件發生，報端於記載中日發生新戰事時，再度懷疑日本不擬進攻熱河之聲明，並預料新戰線即將擴大，俄報對此事件，雖密切注意，惟並不震驚，如北滿義勇軍之激戰云，因其不至影響蘇俄利益。

奧國　維也納五日哈瓦斯社電，下院財委會中社會民主黨議員波艾，對國聯於中日爭端所採態度，加以攻擊，謂西班牙瑞士及捷克等國，會有所行動，擬使國聯採取一種態度，俾與黎頓報告書相符。

僧尼情變記

小客棧公然姦宿吃盡當光　山門口候到黃昏方知受騙　大打出手　遊客解圍

鎮江訊：寶蓋山嶺，昨（十二）有僧尼兩人互毆，經人勸解，並詢情由，悉僧尼有戀愛關係，茲將一段趣聞分誌於後：

高郵僧人　法號靜修，係高郵某寺住持，曾與左近尼庵小尼心清發生戀愛，靜修因來鎮江，訪尋施主，心清制至鎮化緣，故一僧一尼同來鎮江，寓小碼頭某客棧，公然姦宿，不幸所帶旅費，漸漸用罄，不得已將兩人內衣典質償付房飯金，所存無幾，靜修見事不妙，遂用騙術手段，向心清說，我有師兄在金山寺，刻擬前往借貸，心清信以爲眞，即候於

金山門外　北風怒吼，心清在山門口直立至黃昏時，未見靜修下山，旋即探詢山上道人，據云未見有外僧來寺，心清始知受騙，即返客棧，次晨十二日，至各處尋訪，豈知寃家路窄，

面紅耳赤　靜修在京嶺閒延，心清忽從後面追來，大呼靜修，靜修聞被心清抓住，欲遁未果，靜修彼時爲顧全顏面計，急智生，僞言我不識你，怕你扶住，

飽以老拳　靜修遂亦惱怒，改變方針，心清實難忍受，將靜修衣袴抓住，當所典質衣袴當票交給心清，一場風波始告段落。

商情

金融

民國廿二年元月十四日

名	價
銀元	七錢
銅元	三三五
五天申票	一〇一八
上海電匯	七一
上海鈔票	九九八
大連電匯	一〇三二末
大連電申	七三三五
濟南鈔票	九九八
天津鈔票	九九九
烟台鈔票	九九二
大條	縮小七二五
標金	八〇二八
現金票	高價一百
期金票	九六〇

棉紗

民國廿二年元月十四日

牌名	價目
二〇銀月紗	二〇七、五
二〇寶船	二〇七、
二〇宮女	二〇七、
二〇寶來	二〇二、
二〇五星	二〇七、
一六銀月	二〇〇、
一六金貨	一九九、
一六寶來	一九五、
一六五星	一九八、
一六寶船	一九八、
一六五子	二〇一、
三二彩球	
三二立馬	
三二松鹿	二七五、
三二花蝶	二四五、
三二銀月	二五〇、
三二寶船	二五〇、
三二寶來	二四七、
四二鶴鹿	
四二花蝶	二七七、
四二水月	二七四、
四二立馬	二七四、

麵粉

民國廿二年元月十四日

名	價
綠寶石	二八五
太陽	二九〇
金魚	二八二
紅三鈴	二八七
財神	二九三
汽船	二九五
提燈	二九三
卍字	二八七
金盃	三〇四
兀三菱	二九〇
葵花	二九二
綠炮車	二九五
綠汽車	
綠三多	
綠麥根	
綠三星	二九二
綠雙蝠	二九五
綠火磨	二八六
紅火磨	二八六
綠五蚨	
綠獅球	
綠黑魚	

油米

民國廿二年一月十四日

名	價
午前市	
現生油	一九、二
蔴籽油	一八、九
現豆油	一七、九
石島生米	九、四
西南口生米	八、九
金口生米	八、九
當地生米	八、九
青口生米	八、七
大路生米	八、五
汶口生米	八、九
博山生米	九、一
王家灘生米	九、二
作山生米	八、九
黃旂堡生米	九、一
泰安生米	九、二
安邱楂片	一、四
白皮生果	七、九
諸城生果	六、八
高密生果	六、七
膠州生果	六、六
二月生米	九、二六五
三月生米	九、五六二
正月生油	一九、一五
午後市	
淨生油	一九、二五
正月生油	一九、六七五
二月生油	一九、二二五
二月生米	九、五二五

命牌丸

製劑經驗功能促進生機，專治經心、肌肉、身體……等症

無論男女老幼服之有百利而無一弊

各大藥房均有經售　函索寄廣告奉贈小書

總經理　山東青島　神州大藥房總支店

漢美　共和　惠東　新民　漢成　大中華等藥房均有出售

國民政府組織法修正

第四屆三次中執會之決議

市府奉行政院訓令內開，爲令行事，案奉國民政府京字第五六號訓令，內開，查第四屆中央執行委員會第三次全體會議決議修正之中華民國國民政府組織法，現經明令公布，應即……

……之重任，這是我們所要知道的……，各位都曉得國民革命之目的，是在求中國的自由平等。反過來說，中國現在是不自由，……有「義」字作他組織的……精神，有紀律以維繫他的整個行動，有一百餘萬有組織的黨民……中山先生主張……而將中國國有信是等於死人，民族……

福祿壽大戲院 THEATRE

海廉海士又一得意愛情滑稽聲白大電影

男舞伴

似乎是滑稽片但含是至理

本片毋須誇大宣傳實爲佳

厚皮大王主演但表演出神片

△得意時嬉
△失意時愁

山東大戲院

優待觀衆　價目照常

樓五八樓六一　下角上角元

諸大明星臨別紀念最末一天

日場加演　張從古張德良二君拿手傑作生死自由

提早時間　日場一點　夜場七點　準時開演　請務早臨

夜場加演　王婉如生平最得意傑作香豔悲哀名著　賴婚

七八九十共四大集

啼笑因緣

一場演完幸勿錯過

明日開演　本年度電影破題兒特別大貢獻　明日開演

派拉蒙公司光前裕後不朽偉構

最擅內心深刻表演之藝術女宗

薛而維雪耐主幹

……暨奇尼雷門全力助演辛酸悱惻空前悲劇……

獄中佳人

細若遊絲　豔如織

情可摧心　膩可銷

痛苦極頂　悲切

幽咽萬分　淒

敦請遊　各國實　團幻術　敬扶

魔祿奇目

同……

民報副刊

民國廿二年一月十七日
目錄
雜感……白吟
哀迷……如音
夢……熙公
母……石谷譯
第九百三十六期

雜感

白吟

當今年的日歷撕完了的時候，我是怎樣地懊喪啊！往事已蒙着死灰色的薄膜黯然地過去了!!能夠去追悔嗎？過去的就任牠過去吧！無論是悲苦，是快樂，一統將牠們葬在荒蕪的花園，永不再去追悼，作無謂的自憐。

小弟弟握着我的手笑迷迷地叫聲「姐姐！」當我從學校囘家的時候。我感到異樣地快活，但我却不敢低下頭去看他那微笑的小臉，因爲我發現了，他是偸我童年的賊。

一天，晚飯時，我和父親嘔氣，我哭了，父親也氣得說不出話來。過後，父親又柔聲的喊我去吃飯，「我不吃」，當我撒嬌的這樣囘答時，我的心是如何受着良心的責罰而深深的痛悔啊!!上帝饒恕我!!

有時，爲了怕別人的譏諷和嘲笑而忽略了自身對心靈上的責任，「啊!!這是錯了呀」，事後我自悔着，譏諷嘲笑都是嫉忌的變形，你爲了別人的嫉忌而自己甘心受着苦痛，這是正中了別人的下懷，無形中上別人的當。

當一些人們被他們知己的朋友拾棄，而幻想着對方另的戀人時，他們這時的心呀，破碎得怎樣？慘痛得怎樣？他們的腸呀!!斷成幾片，化得什麼樣？恐怕……恐怕只有上帝會知道，甚至上帝也不知道，不然上帝爲什麼要陷他如此境地呢？

一位摩登的女性和一位平淡的姑娘一同經過街心，mr們只眼不轉睛的注視着這位摩登女郞，而使那位平淡的姑娘受着冷淡，窮的朋友們啊!!不要羡慕這汚辱的眼光，假若你將來有偉大的事業，又何愁不能得着大衆的欣佩與瞻仰呢，汚辱的眼光，這是他們將來罪惡的象徵。

讀過了美國富蘭克林的自傳，得了一個最大的教訓「不要爲你所愛的笛子犧牲得太多了!!」但是往往等到自己的事情來到，却也有時要爲了自己所愛的事物而犧牲得太多了，爲什麼自己倒絲毫的覺不出來呢？

任你心中有無限的要傾吐的苦衷，但等到遇見了知己的朋友可以傾吐時，那喉頭呀却被對面的和靄的面貌所寒住了，再等到對面朋友開口說聲溫存話的時候，這時的淚啊，就要不自主的遮住眼簾了，終於是說不出話來。當佇立在海沿，仰頭望着海鷗的飛翔，就連想到孤鴻的漂泊，和寒雁的孤零，孤鴻啊他歸終是有牠底目的地的。寒雁呢!!他却永遠是孤零……孤零……。

小弟弟坐在庭前石階吹胰子泡，有紅的，有綠的，有花的……一個個都在天空中漂浮蕩搖，若碰到石柱上就曇花一現地幻滅了，「大姐妳吹個吧」，小弟弟對我說：我拿起來吹了一個大而綠的，十分美麗，小弟正在拍手跳起來喝彩時，但是它不久就叫石柱碰破而幻滅了!!人生呵，紅男綠女的人生呵，曇花一現的人生呵，不也和胰子泡幻滅得一樣迅速嗎？

一九三三，一，十日

哀迷

如音

—前晚今日的送友—

你去了哪！剩下在我腦袋裏，就是前晚的一席話。直至上船的時候，以及我孤零一人的囘來，到你在我的房間，搭起三塊板二條縫底你睡覺的牀沿，還是能夠想見你的影同你的聲浪。說也糊塗，想也糊塗，猶之乎前晚批評我的做人之糊塗的一樣道理。

動盪的世界，逃得了巨潮的打碎？誰能把握住生活的軌道，而平凡的下去呢！夢想做資本家的，多好，穿，吃，用，住眞無顧慮嗎？可是也得去參觀他們發財的工場，有千千萬萬用嚴厲的口吻罵到你十八代的老祖宗，這是多難受呀！淸白人們，誰高興做個怨鬼，淘些鳥氣，教何處發洩！所以你灰心于此道，雖然你有計劃，終究不肯動手，畫在壁上，當作充飢了。我也知道，固然你不願意，就不是你的歸宿，你又提出開一家小鋪子，開什麼好呢，我對着問你，你的答案：那樣也不好，這樣也不好，歸根結蒂，怨着自家不會動手，都得請求人家包辦，那末，蝕了本到不必說，背地里受着人們的慘笑，那似乎你萬難通融！你知道你的資格，在這樣的社會，不能不擺點架子，受人們的敬頌，要是去盡顏面去幹，到死不願，也正是罵我的糊塗，誠懇去敬頌人們，斷不肯賴望人們來敬頌你，那里知道可憐的糊塗，和我隱痛的所在了。

使我十分不服氣的，我是愛護某先生手腦并用的方法，我不說中國的不治，由於過去教育拜腦的不用其全，我覺得人的[illegible]用，才合身體構造的節拍，[illegible]到用腦，我是多不靈啊！連普通[illegible]着，講到用手，這你同鄉人[illegible]的手提包，怕要勞駕苦力[illegible]多可笑，着實抱歉，又浮罩一重慘[illegible]在心頭盤旋了。可是你的計劃，[illegible]只笑我糊塗，再難使我折服而安心承教了。實在此講，我的糊塗，似矛盾而不矛盾，所以會潦倒這步田地，假使眞不糊塗，明天送你上船路頭看見的苦力夫，誤會到要揚棄他們的飯碗如同你不愛我原是一樣一樁罪惡的事情呀。

講到這里，又挑起你的心事來了，你說：現在的我，爲生活而生活，追念跳出學校的時候，你給我的詩，還全盤能誦，可是何嘗有一些實在，只是一些意識輪廓罷了，我試念給你聽：

聚又別離！
意味何投！
今後各自東西，
慢說後會有期。
海風，是我們精神呼號，
春雨，是我們血管潰湧。
前途！
不要去走人們的道路。

那時的你我，憧憬着許多樂境，撩亂的夜不成眠，廣大的地上，將要我們創造希世的迷宮哩，不要說呢！你一定要說，又使糊塗人重演一套一套的看見擦傷許多心頭的事情來。

夢

熙公

「你愛你的太太嗎？」

「yes—我愛她。」

「我喜歡愛太太的人，更喜歡愛我的。」

「我，我也愛—」

「愛—看電影兒？」

「不是，是你呀。」

「愛我？那不行。你已經愛你的太太，還能愛我嗎？我不相信一個人同時能愛兩個異性。」

「我愛你呀，我—」

「—曖，不行那，你—幹什麼？—不—行—哪—」

一張唱片完了。他們不知甚麼時停止了跳舞，互相擁抱着了。

「我不相信，你一瞧見我就會愛我的。」

他們倆挨着坐在榻上的時候她說了。

「可是，可愛的人一瞧也是可愛的。討厭的人一瞧也是討厭的。」

「是的。那有一面的理由。誰想也有一瞧是可愛的人，再瞧是可討厭的？」

「不要講理論一瞧再瞧三瞧—永遠的，你究竟是可愛的。—唉，我這樣向你下跪着懇你愛我。你發一點慈心，答我一聲—一聲就夠了—憐我，愛我吧。我一瞧你，我就喜歡你。我再瞧你我就愛妳了。現在，唉，妳那貴妃的雙眸，你那鶯鶯的口音—不是—妳的全體眞實叫我惱死了。」

她，把他頭兒使勁的摟在懷裏，把她的頸頰微微的觸着他頭頂開始說了：

「我也—愛—你呀。我還有許多的事情要告訴你了。咱們到那邊去再談吧。」

二人不言不語的站起來，進去了鄰屋裏了。

低着頭他走着了。黎明的幃帳由東天掀開了。他的頭腦像帶着鉛帽一樣的沈重，他的脚踏着空氣似的浮輕。淸晨的冷風逐漸吹消了他昨晚桃紅的夢。

他的左手不覺得觸了衣兜裏的錢囊。在昨晚這袋裏有十二元多。現在只有二元多了，花了整整十元他買了一場夢。這區區的十元使可以維持半月的生活。一瞬。他的眼前出現在家等待了他歸來的青白的面貌。

一，九，一九三三。

母（續）

岡田三郎作　石谷譯

—此篇係父，母，子，三部作中一—

十六

「媽媽到病院了!!」

一星期後的晚上，五作剛囘到家，姊姊榮子走出大門來，以一種叱責的語調說

到了病院時，母親以視力衰弱的眼，癡癡地仰看了五作的臉。

「五作麼？」

這樣說的母親，陡然握着了五作的手腕，一壁握着一壁想從枕上爬起來。母親的手好像不是病人似的，強力的握了。五作想把被握着的手拉出來，這時候，母親無力地閉了眼睛，把頭落到枕上。可是，沒有放開五作的手。

覺得母握的手漸次鬆弛了，五作想趁勢拉出來，在這瞬間，反射的母親手加緊了，睜大了眼睛睨視了五作。

「再不讓你任何地方去了，」

在枕上，她神經地搖了頭。

「無論到任何地方，也要帶你去，只有你，死也不會放的了!!」

母親留在這世間的話，這「句是最後的了。不久，她陷進了昏睡狀態，永遠不再醒來的昏睡了。

（未完）

雙妹生髮油
功能潔髮　保血潤皮
常用此油　芬芳撲鼻

雙妹老牌雪花膏
香滑不膩　潤澤不燥
居家常用　旅行必用

雙妹老牌茉莉霜
臨妝使用　客貌嬌豔
不怕皮粗　常用更好

雙妹老牌潤容膏
面皮皺裂　常用此膏
肌膚潤滑　能使悅快

雙妹老牌香蜜水
秋冬將屆　手足爆裂
搽此蜜水　自然潤澤
本公司新出品千日香　豔髮膠水西子玫瑰香等多種其氣味清香馥郁實駕於市上各香水之上摩登士女請常購用方知言之不謬也
濟南廣生行啓
青島總代理　泰昌厚號　膠州路電話三二一六六

站名	公里數	開到時刻	五次各等	三次各等	十一次三等	十三次二三等	一次各等
青島	〇	開	七•〇〇	一三•〇〇	一五•〇〇	[illegible]	[illegible]
大港	[illegible]	開	[illegible]	[illegible]	[illegible]	[illegible]	[illegible]
四方	[illegible]	開	[illegible]	[illegible]	[illegible]	[illegible]	[illegible]
滄口	[illegible]	開	[illegible]	[illegible]	[illegible]	[illegible]	[illegible]
女姑口	[illegible]	開	[illegible]	[illegible]	[illegible]	[illegible]	[illegible]
城陽	[illegible]	開	[illegible]	[illegible]	[illegible]	[illegible]	[illegible]
南泉	[illegible]	開	[illegible]	[illegible]	[illegible]	[illegible]	[illegible]
藍村	[illegible]	開	[illegible]	[illegible]	[illegible]	[illegible]	[illegible]
李哥莊	[illegible]	開	[illegible]	[illegible]	[illegible]	[illegible]	[illegible]
膠東	[illegible]	開	[illegible]	[illegible]	[illegible]	[illegible]	[illegible]
膠州	[illegible]	到	[illegible]	[illegible]	[illegible]	[illegible]	[illegible]
芝蘭莊	[illegible]	開	[illegible]	[illegible]	[illegible]	[illegible]	[illegible]
姚哥莊	[illegible]	開	[illegible]	[illegible]	[illegible]	[illegible]	[illegible]
高密	[illegible]	到	[illegible]	[illegible]	[illegible]	[illegible]	[illegible]
辛莊	[illegible]	開	[illegible]	[illegible]	[illegible]	[illegible]	[illegible]
蔡家莊	[illegible]	開	[illegible]	[illegible]	[illegible]	[illegible]	[illegible]
塔耳堡	[illegible]	開	[illegible]	[illegible]	[illegible]	[illegible]	[illegible]
丈嶺	[illegible]	開	[illegible]	[illegible]	[illegible]	[illegible]	[illegible]
岞山	[illegible]	開	[illegible]	[illegible]	[illegible]	[illegible]	[illegible]
黃旗堡	[illegible]	開	[illegible]	[illegible]	[illegible]	[illegible]	[illegible]
南流	[illegible]	開	[illegible]	[illegible]	[illegible]	[illegible]	[illegible]
蛤蟆屯	[illegible]	到	[illegible]	[illegible]	[illegible]	[illegible]	[illegible]
坊子	[illegible]	開	[illegible]	[illegible]	[illegible]	[illegible]	[illegible]
二十里堡	[illegible]	到	[illegible]	[illegible]	[illegible]	[illegible]	[illegible]
濰縣	[illegible]	開	[illegible]	[illegible]	[illegible]	[illegible]	[illegible]
大圩河	[illegible]	開	[illegible]	[illegible]	[illegible]	[illegible]	[illegible]
朱劉店	[illegible]	開	[illegible]	[illegible]	[illegible]	[illegible]	[illegible]
昌樂	[illegible]	開	[illegible]	[illegible]	[illegible]	[illegible]	[illegible]
堯溝	[illegible]	開	[illegible]	[illegible]	[illegible]	[illegible]	[illegible]
譚家坊子	[illegible]	開	[illegible]	[illegible]	[illegible]	[illegible]	[illegible]
楊家莊	[illegible]	開	[illegible]	[illegible]	[illegible]	[illegible]	[illegible]
青州	[illegible]	[illegible]	[illegible]	[illegible]	[illegible]	[illegible]	[illegible]
普通	[illegible]	[illegible]	[illegible]	[illegible]	[illegible]	[illegible]	[illegible]
淄河店	[illegible]	[illegible]	[illegible]	[illegible]	[illegible]	[illegible]	[illegible]
辛店	[illegible]	[illegible]	[illegible]	[illegible]	[illegible]	[illegible]	[illegible]
金嶺鎮	[illegible]	[illegible]	[illegible]	[illegible]	[illegible]	[illegible]	[illegible]
湖田	[illegible]	[illegible]	[illegible]	[illegible]	[illegible]	[illegible]	[illegible]
張店	[illegible]	[illegible]	[illegible]	[illegible]	[illegible]	[illegible]	[illegible]
馬尙	[illegible]	[illegible]	[illegible]	[illegible]	[illegible]	[illegible]	[illegible]
周村	[illegible]	[illegible]	[illegible]	[illegible]	[illegible]	[illegible]	[illegible]
大臨池	[illegible]	[illegible]	[illegible]	[illegible]	[illegible]	[illegible]	[illegible]
王村	[illegible]	[illegible]	[illegible]	[illegible]	[illegible]	[illegible]	[illegible]
普集	[illegible]	[illegible]	[illegible]	[illegible]	[illegible]	[illegible]	[illegible]
明水	[illegible]	[illegible]	[illegible]	[illegible]	[illegible]	[illegible]	[illegible]
棗園莊	[illegible]	[illegible]	[illegible]	[illegible]	[illegible]	[illegible]	[illegible]
龍山	[illegible]	[illegible]	[illegible]	[illegible]	[illegible]	[illegible]	[illegible]
郭店	[illegible]	[illegible]	[illegible]	[illegible]	[illegible]	[illegible]	[illegible]
王舍人莊	[illegible]	[illegible]	[illegible]	[illegible]	[illegible]	[illegible]	[illegible]
黃臺	[illegible]	[illegible]	[illegible]	[illegible]	[illegible]	[illegible]	[illegible]
北關	[illegible]	[illegible]	[illegible]	[illegible]	[illegible]	[illegible]	[illegible]
濟南	[illegible]	到	[illegible]	[illegible]	[illegible]	[illegible]	[illegible]

站名	開到時刻	六次各等	十二次二三等	四次各等	十四次二三等	二次各等
濟南	開	[illegible]	[illegible]	[illegible]	[illegible]	[illegible]
北關	開	[illegible]	[illegible]	[illegible]	[illegible]	[illegible]
黃臺	開	[illegible]	[illegible]	[illegible]	[illegible]	[illegible]
王舍人莊	開	[illegible]	[illegible]	[illegible]	[illegible]	[illegible]
郭店	開	[illegible]	[illegible]	[illegible]	[illegible]	[illegible]
龍山	開	[illegible]	[illegible]	[illegible]	[illegible]	[illegible]
棗園莊	開	[illegible]	[illegible]	[illegible]	[illegible]	[illegible]
明水	開	[illegible]	[illegible]	[illegible]	[illegible]	[illegible]
普集	開	[illegible]	[illegible]	[illegible]	[illegible]	[illegible]
王村	開	[illegible]	[illegible]	[illegible]	[illegible]	[illegible]
大臨池	開	[illegible]	[illegible]	[illegible]	[illegible]	[illegible]
周村	到	[illegible]	[illegible]	[illegible]	[illegible]	[illegible]
馬尙	開	[illegible]	[illegible]	[illegible]	[illegible]	[illegible]
張店	到	[illegible]	[illegible]	[illegible]	[illegible]	[illegible]
湖田	開	[illegible]	[illegible]	[illegible]	[illegible]	[illegible]
金嶺鎮	開	[illegible]	[illegible]	[illegible]	[illegible]	[illegible]
辛店	開	[illegible]	[illegible]	[illegible]	[illegible]	[illegible]
淄河店	開	[illegible]	[illegible]	[illegible]	[illegible]	[illegible]
普通	開	[illegible]	[illegible]	[illegible]	[illegible]	[illegible]
青州	到	[illegible]	[illegible]	[illegible]	[illegible]	[illegible]
楊家莊	開	[illegible]	[illegible]	[illegible]	[illegible]	[illegible]
譚家坊子	開	[illegible]	[illegible]	[illegible]	[illegible]	[illegible]
堯溝	開	[illegible]	[illegible]	[illegible]	[illegible]	[illegible]
昌樂	開	[illegible]	[illegible]	[illegible]	[illegible]	[illegible]
朱劉店	開	[illegible]	[illegible]	[illegible]	[illegible]	[illegible]
大圩河	開	[illegible]	[illegible]	[illegible]	[illegible]	[illegible]
濰縣	到	[illegible]	[illegible]	[illegible]	[illegible]	[illegible]
二十里堡	開	[illegible]	[illegible]	[illegible]	[illegible]	[illegible]
坊子	到	[illegible]	[illegible]	[illegible]	[illegible]	[illegible]
蛤蟆屯	開	[illegible]	[illegible]	[illegible]	[illegible]	[illegible]
南流	開	[illegible]	[illegible]	[illegible]	[illegible]	[illegible]
黃旗堡	開	[illegible]	[illegible]	[illegible]	[illegible]	[illegible]
岞山	開	[illegible]	[illegible]	[illegible]	[illegible]	[illegible]
丈嶺	開	[illegible]	[illegible]	[illegible]	[illegible]	[illegible]
塔耳堡	開	[illegible]	[illegible]	[illegible]	[illegible]	[illegible]
蔡家莊	開	[illegible]	[illegible]	[illegible]	[illegible]	[illegible]
辛莊	開	[illegible]	[illegible]	[illegible]	[illegible]	[illegible]
高密	到	[illegible]	[illegible]	[illegible]	[illegible]	[illegible]
姚哥莊	開	[illegible]	[illegible]	[illegible]	[illegible]	[illegible]
芝蘭莊	開	[illegible]	[illegible]	[illegible]	[illegible]	[illegible]
膠州	到	[illegible]	[illegible]	[illegible]	[illegible]	[illegible]
膠東	開	[illegible]	[illegible]	[illegible]	[illegible]	[illegible]
李哥莊	開	[illegible]	[illegible]	[illegible]	[illegible]	[illegible]
藍村	開	[illegible]	[illegible]	[illegible]	[illegible]	[illegible]
南泉	開	[illegible]	[illegible]	[illegible]	[illegible]	[illegible]
城陽	開	[illegible]	[illegible]	[illegible]	[illegible]	[illegible]
女姑口	開	[illegible]	[illegible]	[illegible]	[illegible]	[illegible]
滄口	開	[illegible]	[illegible]	[illegible]	[illegible]	[illegible]
四方	開	[illegible]	[illegible]	[illegible]	[illegible]	[illegible]
大港	開	[illegible]	[illegible]	[illegible]	[illegible]	[illegible]
青島	到	[illegible]	[illegible]	[illegible]	[illegible]	[illegible]

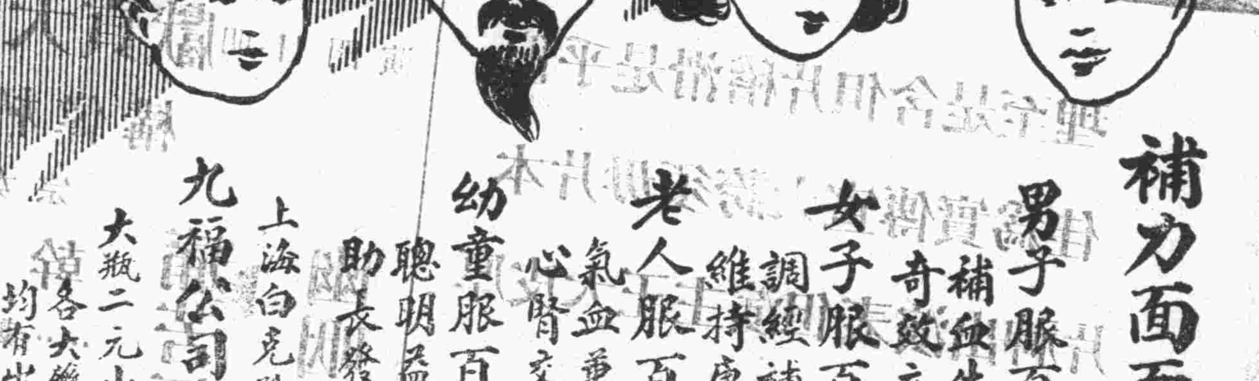

百齡機
補力面面俱到
男子服百齡機　補血生精　奇效立見
女子服百齡機　調經補血　維持康健
老人服百齡機　氣血兼補　心腎交暢
幼童服百齡機　聰明益智　助長發育
上海白克路　九福公司發行
大瓶二元小瓶一元　各大藥房均有出售

補力多
純淨及含鐵質
純淨補力多　滋益營養　調理氣機　改良體質　促進治療
含鐵質補力多　癆肺治咳　順氣鎮痰　虛傷衰弱　均有特效
上海九福公司發行　各大藥房均有出售